

2015 140 02 11

ROMÂNIA
JUDEȚUL IAȘI
MUNICIPIUL PAȘCANI
CONSILIUL LOCAL

PROIECT

VIZAT
PENTRU LEGALITATE
SECRETAR,
MIRCEA ZUZAN

HOTĂRÂRE

privind aprobarea Regulamentului de acordare a burselor școlare

Consiliul Local al Municipiului Pașcani, județul Iași;

Având în vedere prevederile art. 82 alin. (1)-(3) și art. 105 alin.(2) lit. d) din Legea 1/2011, a Educației Naționale, cu modificările și completările ulterioare;

Având în vedere prevederile Ordinului MECTS nr. 5.576/2011, privind aprobarea Criteriilor generale de acordare a burselor elevilor din învățământul preuniversitar de stat, modificat și completat prin Ordinul MECTS nr. 3.470/2012;

Având în vedere Ordinul MECTS nr. 5.115 din 15 decembrie 2014, privind aprobarea Regulamentului de organizare și funcționare a unităților de învățământ preuniversitar;

În conformitate cu prevederile art. 36 alin.(1), alin (2) lit. a) și d), alin. (6) lit. a), punctul 1 și 2 din Legea nr. 215/2001, privind administrația locală, republicată, cu modificările și completările ulterioare;

Având în vedere expunerea de motive a consilierului local Apostol Carmen, în calitate de inițiator al proiectului de hotărâre, înregistrată sub nr. 3276 din 11.02.2015;

Având în vedere raportul comun înregistrat sub nr. 3277 din 11.02.2015, întocmit de Compartimentul Sport, Cultură, Culte, Direcția Economică, Compartimentul Juridic și Contencios din cadrul aparatului de specialitate al Primarului municipiului Pașcani;

Având în vedere următoarele avize ale comisiilor de specialitate din cadrul Consiliului Local al municipiului Pașcani:

- *Avizul Comisiei de prognoze economico-sociale, buget, finanțe, industrie, agricultură, silvicultură, prestări servicii, comerț și IMM-uri, programe europene, atragere de fonduri structurale și relații externe, înregistrat sub nr. _____ din _____ 2015;*

- *Avizul Comisiei juridice, ordine publică, drepturile omului și libertăți cetățenești, înregistrat sub nr. _____ din _____ 2015;*

- *Avizul Comisiei pentru învățământ și activități științifice, cultură, culte, tineret, sport și turism, sănătate, muncă, protecție socială și combaterea sărăciei înregistrat sub nr. _____ din _____ 2015;*

În temeiul prevederilor art. 45 din Legea nr. 215/2001, privind administrația publică locală, republicată, cu modificările și completările ulterioare,

HOTĂRĂȘTE:

Art.1 Se aprobă Regulamentul privind acordarea burselor școlare, conform anexei nr. 1, parte integrantă din prezenta hotărâre.

Art. 2 Primarul municipiului Pașcani, în calitate de ordonator principal de credite și

Direcția Economică, Compartimentul Sport, Cultură Culte din cadrul Primăriei municipiului Pașcani vor duce la îndeplinire prevederile prezentei hotărâri.

Art. 3 Serviciul administrație publică locală va comunica în copie prezenta hotărâre:

- Instituției Prefectului Iași
- Primarului municipiului Pașcani
- Direcția Economică
- Compartimentul Juridic și Contencios
- Compartimentul Sport, Cultură, Culte
- Unitățile de învățământ din Municipiul Pașcani
- Mass-media.

Inițiator,
consilier,
Apostol Carmen



Președinte de ședință
Consilier,
Apostol Carmen

Contrasemnează
Secretar,
cons. jur. Mircea Zuzan

Nr.

Din

Regulament de acordare a bursei școlare

Criteria generale de acordare a bursei

Bursele de care pot beneficia elevii de la cursurile cu frecvență din învățământul preuniversitar de stat, numite în continuare burse, sunt : burse de performanță, burse de merit, burse de studiu și burse de ajutor social.

1. **Bursele de performanță** se acordă elevilor care se încadrează în cel puțin unul din cazurile următoare:

- a) Au obținut locurile I,II sau III la etapele județene ale olimpiadelor școlare naționale organizate de MECTS;
- b) S-au calificat în loturile naționale.

Bursele de performanță se acordă o singură dată la sfârșitul anului școlar în care sunt obținute rezultatele la olimpiadele școlare.

În perioada de acordare a bursei, elevii pot pierde bursa dacă nota la purtare într-un semestru este mai mică de 10.

2. **Bursele de merit și bursele de studiu** se acordă elevilor de la cursurile cu frecvență din învățământul preuniversitar de stat, în funcție de rezultatele la învățatura, în cuantum de **3%** din numărul elevilor din ciclul gimnazial și liceal , al unității școlare.

Bursele de merit se acordă elevilor care au rezultate deosebite la învățatura: au obținut media generală de cel puțin 8.50 și nota 10 la purtare în anul școlar anterior, respective în primul semestru al anului școlar, pentru elevii aflați în clasele de început ale învățământului primar, gimnazial, liceal sau profesional;

Bursele de merit obținute se acordă începând din semestrul al II-lea, pentru elevii aflați în clasele de început ale învățământului primar, gimnazial, liceal sau profesional, respective începând cu semestrul I, pentru elevii aflați în celelalte clase ale învățământului primar, gimnazial, liceal sau profesional.

Lista elevilor care beneficiază de bursele de merit obținute este revizuită semestrial, în funcție de modificările intervenite în situația școlară a elevilor.

În perioada de acordare a bursei, elevii pot pierde bursa dacă nota la purtare este mai mică de 10.

Bursa de studiu se acordă elevilor care provin din familii cu venit lunar mediu pe membru de familie pe ultimile 3 luni cel puțin egal cu salariul minim pe economie și care îndeplinesc simultan condițiile: au media generală peste 8.50 și nota 10 la purtare în semestrul anterior celui care se acordă bursa.

Bursele de studiu sunt revizuite semestrial, în funcție de modificările intervenite în veniturile nete lunare ale familiei și în situația școlară a elevilor.

Bursele de studiu se acordă începând din semestrul al II-lea, pentru elevii aflați în

clasele de inceput ale invatamantului primar, gimnazial, liceal sau profesional, respective incepand cu semestrul I, pentru elevii aflati in celelalte clase ale invatamantului primar, gimnazial, liceal sau profesional.

3. **Bursele de ajutor social** se acorda elevilor la cerere, in functie de situatia materiala a familiei sau a sustinatorului legal.

Bursele de ajutor se acorda la inceputul anului scolar si sunt revizuite semestrial, in functie de modificarile intervenite in veniturile nete lunare ale familiei.

Pot pastra bursa elevii promovati si cu nota 10 la purtare.

Pentru obtinerea bursei de ajutor social, elevii majori sau parintii/tutorii legal instituiti/reprezentantii legali ai elevilor minori depun la comisia de atribuire a burselor din unitatea de invatamant, in termenul stabilit de aceasta, o cerere insotita de acte care dovedesc dreptul de acordare a bursei de ajutor social.

Pentru determinarea venitului mediu net lunar pe membru de familie se vor depune acte doveditoare, in primele 10 zile lucratoare ale fiecarui semestru.

La stabilirea venitului mediu lunar pe membru de familie, se iau in calcul toate veniturile cu caracter permanent realizate de membrii familiei, inclusive alocatia suplimentara pentru copii.

Bursele se acorda in fiecare an scolar, pe perioada cursurilor scolare

Un elev nu poate primi doua burse simultan, dar are dreptul sa opteze pentru cea cu valoare mai mare sau care se acorda pentru o mai mare perioada de timp.

Criteriile specifice de acordare a burselor de performanta, a burselor de merit, a burselor de studiu si a celor de ajutor social se stabilesc anual in consiliile de administratie ale unitatilor de invatamant, in limitele fondurilor repartizate si in raport cu integralitatea efectuării de catre elevi a activitatilor scolare.

Nu pot constitui criteriile de acordare/neacordare a burselor : religia, rasa, sexul, apartenanta politica a elevului sau a familiei acestuia, apartenenta la organizatii legal constituite, studiile efectuate in strainatate, precum si accesul la burse din alte surse.

Consilier,
Apostol Carmen



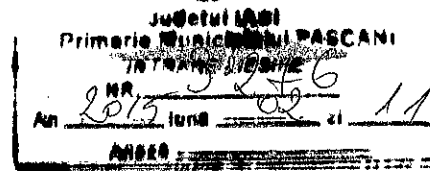

EXPUNERE DE MOTIVE

În temeiul art.45 din Legea 215/2001, privind administrația publică locală, republicată, cu modificările și completările ulterioare, în calitate de consilier local, propun spre dezbatere și aprobare, Proiectul de hotărâre privind acordarea burselor de ajutor social pentru elevii din învățământul preuniversitar (primar, gimnazial, liceal), din următoarele considerente:

Având în vedere prevederile art.82 alin. (1)și (2) și art. 105 alin.(2) lit. d) din Legea 1/2011, a Educației Naționale, conform căroră:

Art.82

“(1) Elevii de la cursurile cu frecvență din învățământul preuniversitar de stat pot beneficia de burse de merit, de burse de studiu și de burse sociale.

(2) Cuantumul unei burse acordate din sumele defalcate din unele venituri ale bugetului de stat și numărul acestora se stabilesc prin hotărâre a consiliului local, respectiv a consiliului județean/consiliilor locale ale sectoarelor municipiului București.”

Art. 105

“(2) Finanțarea complementară se asigură din bugetele locale ale unităților administrativ-teritoriale de care aparțin unitățile de învățământ preuniversitar, din sume defalcate din taxa pe valoare adăugată, pentru următoarele categorii de cheltuieli:

d)” cheltuieli cu bursele elevilor.”

În municipiul Pascani sunt scolarizați un număr de **6.538** elevi în învățământul preuniversitar. În vederea acordării burselor de merit și studiu este necesară adoptarea unui regulament. Acesta trebuie să fie în concordanță cu legea Educației naționale nr. 1/2011 și Ordinului MECTS nr. 5.576/2011, privind aprobarea Criteriilor generale de acordare a burselor elevilor din învățământul preuniversitar de stat, modificat și completat prin Ordinul MECTS nr. 3.470/2012;

În conformitate cu prevederile art. 36 alin.(1), alin (2) lit. a) și d), alin. (6) lit. a), punctul 2 din Legea nr. 215/2001 privind administrația locală, republicată, cu modificările și completările ulterioare, prin care Consiliul Local are atribuții privind gestionarea serviciilor furnizate către cetățeni și asigură, potrivit competențelor sale și în condițiile legii, cadrul necesar pentru furnizarea serviciilor publice de interes local privind educația.

Inițiatorul proiectului
Consilier local,
Carmen Elena Apostol



ROMANIA

JUDEȚUL IAȘI

PRIMĂRIA MUNICIPIULUI PAȘCANI

Str. Ștefan cel Mare, Nr.16, cod: 705200 - PAȘCANI

Telefon: 0232.762.300; Fax: 0232.766.259

e-mail: office@primariapascani.ro

scc@primariapascani.ro

Nr. 3277 / 11.02.2015

Se aprobă
Primar,
ing. Dumitru Pan



RAPORT

Având în vedere expunerea de motive nr. 3276 din 11.02.2015 a consilierului local Apostol Carmen;

Având în vedere Legea nr. 273/2006 *privind finanțele publice locale, cu modificările și completările ulterioare*;

Având în vedere Legea nr. 1 din ianuarie 2011, **Legea educației naționale**, cu modificările și completările ulterioare;

Având în vedere Ordinul nr. 5.576 din 7 octombrie 2011, *privind aprobarea Criteriilor generale de acordare a burselor elevilor din învățământul preuniversitar de stat*, cu modificările și completările ulterioare.

Având în vedere Ordinul MECTS nr. 5.115 din 15 decembrie 2014, privind aprobarea Regulamentului de organizare și funcționare a unităților de învățământ preuniversitar;

În temeiul art. 36 alin.(1), alin. (2) lit. d) și alin. (6) lit. a) punctul 1 din Legea nr. 215 din 2001, privind administrația publică locală, republicată, cu modificările și completările ulterioare.

Conform art. 5, din Ordinul nr. 5.576 din 7 octombrie 2011, privind aprobarea Criteriilor generale de acordare a burselor elevilor din învățământul preuniversitar de stat, cu modificările și completările ulterioare, prevede: *Bursele de care pot beneficia elevii de la cursurile cu frecvență din învățământul preuniversitar de stat, numite în continuare burse, sunt: burse de performanță, burse de merit, burse de studiu și burse de ajutor social.*

Regulamentul de acordare a burselor școlare, întocmit cu respectarea legislației în vigoare, are drept scop reglementarea criteriilor de acordare a burselor de performanță, de merit, de studiu și sociale pentru învățământul preuniversitar de stat din Municipiul Pașcani.

Față de cele prezentate mai sus, Compartimentul Sport, Cultură, Culte, Direcția Economică, Compartimentul Juridic și Contencios din cadrul aparatului de specialitate al Primarului municipiului Pașcani, avizăm favorabil proiectul de hotărâre **privind aprobarea Regulamentului de acordare a burselor școlare**.

Direcția Economică
Director economic,
Angelica Lăbonțu

Compartimentul Juridic și Contencios
Consilier juridic,
Pădurariu Diana

Compartiment Sport, Cultură, Culte
inspector,
Mirela Ancuța

Falla

[Signature]