

Consiliul Local al Municipiului Pașcani		
PROIECT DE HOTĂRÂRE		
Nr.	122	
An	Lună	Zi
2023	09	22



**PROIECT DE HOTĂRÂRE**  
din data de \_\_\_\_\_ 2023

**privind modificarea și completarea *Hotărârii Consiliului Local al municipiului Pașcani nr. 15/31.01.2023 privind aprobarea organigramei și a statului de funcții ale Spitalului Municipal de Urgență Pașcani***

Consiliul Local al municipiului Pașcani, județul Iași;

Având în vedere Referatul de aprobare al Primarului municipiului Pașcani, înregistrat sub nr. 22705/22.09.2023;

Analizând raportul de specialitate comun întocmit de către Direcția Economică și Compartimentele Management Resurse Umane și Juridic și Contencios, din cadrul aparatului de specialitate al primarului municipiului Pașcani, înregistrat sub nr. 22706/22.09.2023;

Având în vedere adresa de înaintare a Spitalului Municipal de Urgență Pașcani nr. 22747/20.09.2023 înregistrată la instituția noastră sub nr. 22372/20.09.2023 prin care au fost transmise propunerile privind modificarea organigramei și a statului de funcții;

Având în vedere nota de fundamentare nr. 22749/20.09.2023 prin care Spitalul Municipal de Urgență Pașcani propune aprobarea organigramei și a statului de funcții ale Spitalului Municipal de Urgență Pașcani valabile cu 01.10.2023;

Având în vedere Hotărârea Consiliului de Administrație al Spitalului Municipal de Urgență Pașcani nr. 19 din 20.09.2023 prin care se avizează favorabil statul de funcții și organigrama Spitalului Municipal de Urgență Pașcani valabile cu 01.10.2023;

Având în vedere prevederile *Legii nr. 95/2006, privind reforma în domeniul sănătății*, republicată, cu modificările și completările ulterioare;

Având în vedere prevederile *O.U.G. nr. 162/2008 privind transferul ansamblului de atribuții și competențe exercitate de Ministerul Sănătății către autoritățile administrației publice locale*, cu modificările și completările ulterioare;

Având în vedere prevederile *O.M.S. nr. 1224/2010 privind aprobarea normativelor de personal pentru asistența medicală spitalicească, precum și pentru modificarea și completarea Ordinului ministrului sănătății publice nr. 1.778/2006 privind aprobarea normativelor de personal*, cu modificările și completările ulterioare;

Având în vedere prevederile *O.M.S. nr. 1706/2007 privind conducerea și organizarea unităților și compartimentelor de primire a urgențelor*, cu modificările și completările ulterioare;

Având în vedere prevederile *Ordinului nr. 1312/250/2020 privind organizarea și funcționarea structurii de management al calității serviciilor de sănătate în cadrul unităților sanitare cu paturi și serviciilor de ambulanță, în procesul de implementare a sistemului de management al calității serviciilor de sănătate și siguranței pacientului*;

Având în vedere prevederile *O.M.S. nr. 39/2008 privind reorganizarea ambulatoriului de specialitate al spitalului;*

Având în vedere prevederile *O.U.G. nr. 80/2020 privind modificarea și completarea unor acte normative în domeniul sănătății;*

Având în vedere prevederile *O.M.S. nr. 834/2011 privind aprobarea Criteriilor pentru clasificarea pe categorii a unităților și subunităților sanitare, stabilirea nivelului de salarizare pe grade pentru personalul cu funcții de conducere, precum și funcțiile care beneficiază de un număr redus de clase suplimentare față de salariul de bază;*

Având în vedere prevederile *O.M.S. nr. 1500/2009 privind aprobarea Regulamentului de organizare și funcționare a secțiilor și compartimentelor de anestezie și terapie intensivă;*

Având în vedere prevederile *Hotărârii Consiliului Local al municipiului Pașcani nr. 15/31.01.2023 privind aprobarea organigramei și a statutului de funcții ale Spitalului Municipal de Urgență Pașcani;*

Având în vedere prevederile *Hotărârii Consiliului Local al municipiului Pașcani nr. 201/31.10.2018 privind aprobarea structurii organizatorice a Spitalului Municipal de Urgență Pașcani, modificată și completată prin H.C.L. al municipiului Pașcani nr. 69/23.03.2019;*

Având în vedere prevederile *Hotărârii Consiliului Local al municipiului Pașcani nr. 65/06.07.2010 privind preluarea managementului asistenței medicale aferent Spitalului Municipal Pașcani, unitate sanitară publică, de către Consiliul Local al municipiului Pașcani;*

Având în vedere prevederile *H.C.L. nr. 121/31.10.2012 privind schimbarea denumirii Spitalului Municipal Pașcani, în Spital Municipal de Urgență Pașcani;*

Având în vedere următoarele avize :

- *Avizul Comisiei de prognoze economico-sociale, buget, finanțe, industrie, agricultură, silvicultură, prestări servicii, comerț și IMM-uri, programe europene, atragere de fonduri structurale și relații externe nr. \_\_\_\_\_ / \_\_\_\_\_ 2023;*

- *Avizul Comisiei juridice, ordine publică, administrație publică, drepturile omului și libertăți cetățenești, înregistrat sub nr. \_\_\_\_\_ / \_\_\_\_\_ 2023;*

- *Avizul Comisiei pentru învățământ și activități științifice, cultură, culte, tineret, sport și turism sănătate, muncă, protecție socială și combaterea sărăciei, înregistrat sub nr. \_\_\_\_\_ / \_\_\_\_\_ 2023;*

Având în vedere prevederile art. III al *O.U.G. nr. 63/2010 pentru modificarea și completarea Legii nr. 273/2006 privind finanțele publice locale precum și pentru stabilirea unor măsuri financiare, cu modificările și completările ulterioare;*

Având în vedere prevederile *Legii nr. 24/2000 privind normele de tehnică legislativă pentru elaborarea actelor normative, republicată (r2), cu modificările și completările ulterioare;*

Având în vedere prevederile *Legii nr. 53/2003-Codul Muncii, republicată, cu modificările și completările ulterioare;*

Având în vedere prevederile art. 129, alin. (2) litera a), litera d), ale alin. (3) litera c) și ale alin. (7), litera c) din *O.U.G. nr. 57/2019 privind Codul administrativ, cu modificările și completările ulterioare;*

În temeiul art. 139, alin. (1) și ale art. 196, alineatul (1), litera a) din *O.U.G. nr. 57/2019 privind Codul administrativ*, cu modificările și completările ulterioare;

## HOTĂRĂȘTE :

**Art. I** Se modifică anexa nr. 1 din *Hotărârea Consiliului Local al municipiului Pașcani nr. 15/31.01.2023 privind aprobarea organigramei și a statului de funcții ale Spitalului Municipal de Urgență Pașcani*, conform anexei nr. 1, parte integrantă din prezenta hotărâre.

**Art. II** Se modifică anexa nr. 2 din *Hotărârea Consiliului Local al municipiului Pașcani nr. 15/31.01.2023 privind aprobarea organigramei și a statului de funcții ale Spitalului Municipal de Urgență Pașcani*, conform anexei nr. 2, parte integrantă din prezenta hotărâre.

**Art. III** Prezenta hotărâre va fi dusă la îndeplinire de conducerea executivă și Consiliul de Administrație al Spitalului Municipal de Urgență Pașcani.

**Art. IV** Începând cu data intrării în vigoare a prezentei hotărâri orice prevederi contrare se abrogă.

**Art. V** Serviciul Administrație Publică va comunica prezenta hotărâre :

- Instituției Prefectului județului Iași ;
- Primarului municipiului Pașcani;
- Spitalului Municipal de Urgență Pașcani;
- Compartimentului Management Resurse Umane;
- Mass-media.

**INIȚIATOR DE PROIECT  
PRIMAR ROMANIA  
Marius-Nicolae PENTHIE**



**PREȘEDINTE DE ȘEDINȚĂ  
Consilier local,**

---

**Contrasemnează pentru legalitate,  
Secretarul general al municipiului,  
Irina JITARU**

**ORGANIGRAMA SPITALULUI MUNICIPAL DE URGENTA PASCANI - 2023 - 385 paturi + 25**

**ari Soltizare de zi + 22 paturi insotitori**

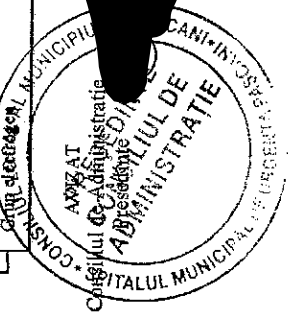
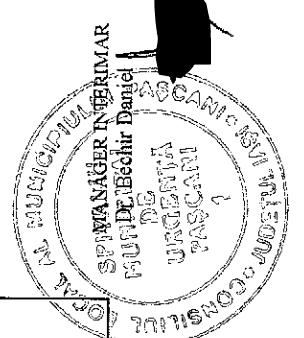
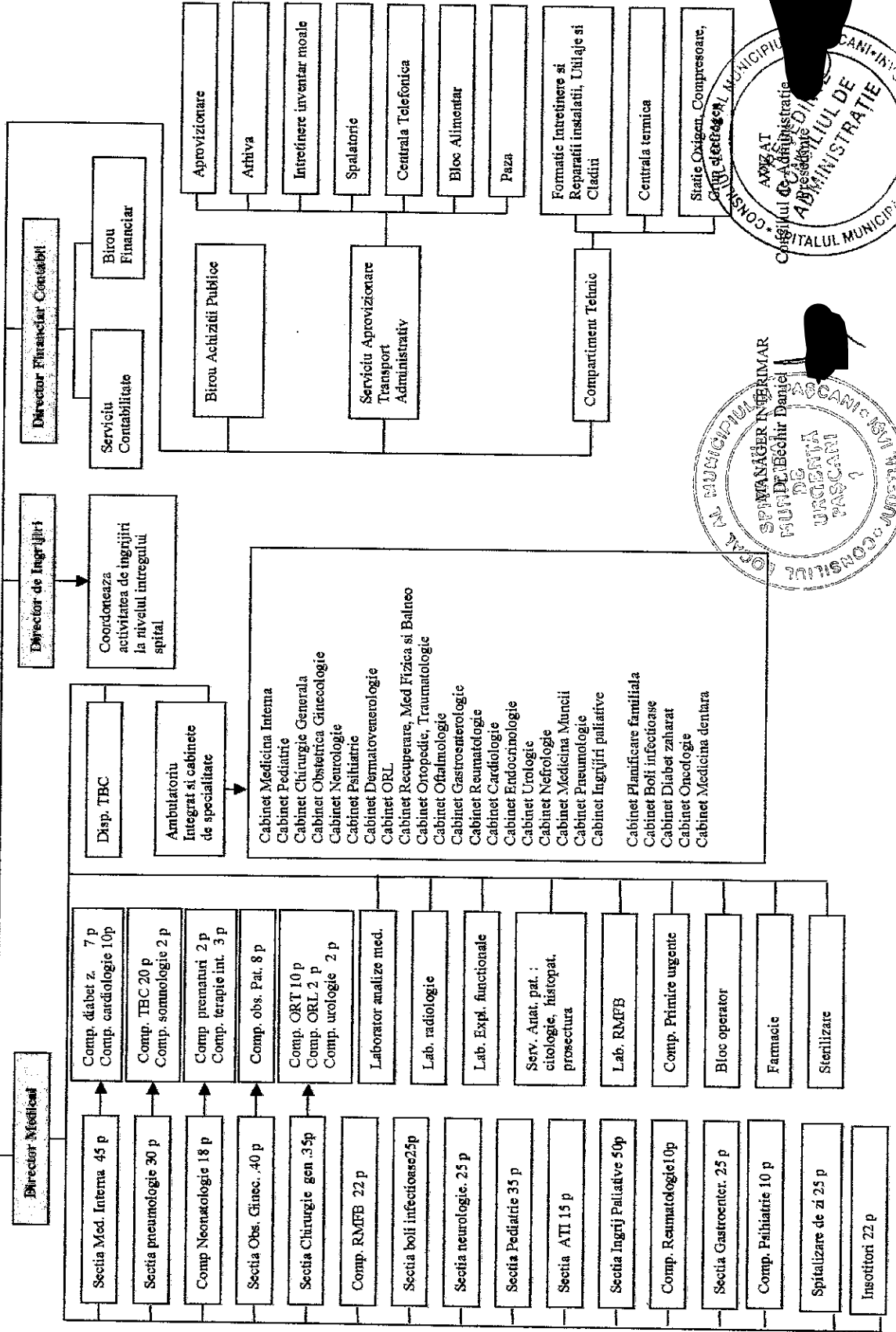
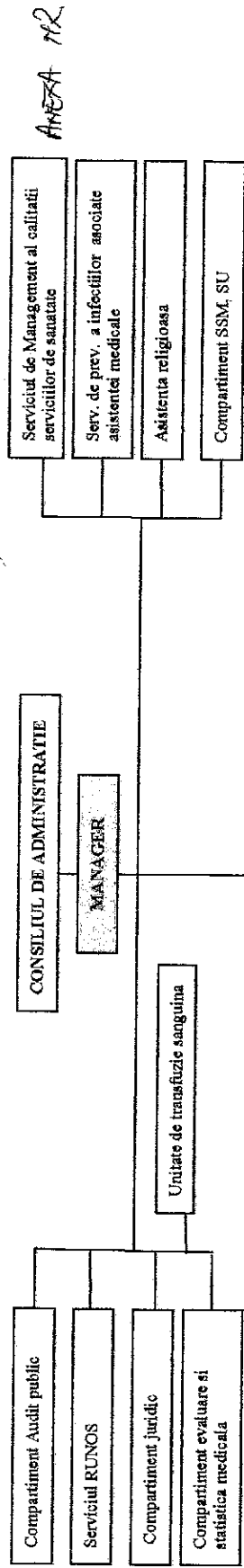

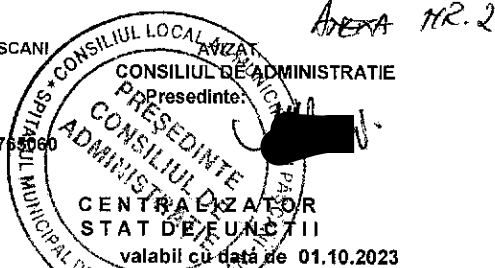

NR CRT	FUNCTIA, GRADUL SI TREAPTA PROFESIONALA conform Legii nr. 153/2017	GRAD / TREAPTA	NIVEL STUDII	NUMAR POSTURI NORMATE	NUMAR POSTURI OCUPATE	NUMAR POSTURI VACANTE
0	1	2	3	4	5	6
	<b>TOTAL UNITATE</b>			<b>791</b>	<b>561</b>	<b>230</b>
<b>A</b>	<b>UNITATE CU PATURI</b>			<b>686</b>	<b>489</b>	<b>197</b>
<b>A.1.</b>	<b>FUNCTII DE CONDUCERE</b>			<b>37</b>	<b>35</b>	<b>2</b>
<b>A.1.1.</b>	<b>COMITET DIRECTOR</b>			<b>4</b>	<b>4</b>	<b>0</b>
1	MANAGER	GRAD I	S	1	1	0
2	DIRECTOR MEDICAL	GRAD I / gr.5	S	1	1	0
3	DIRECTOR FINANCIAR CONTABIL	GRAD I	S	1	1	0
4	DIRECTOR DE INGRJIRI	GRAD I / gr.5	S	1	1	0
<b>A.1.2.</b>	<b>ALTE FUNCTII DE CONDUCERE</b>			<b>33</b>	<b>31</b>	<b>2</b>
1	SEF SECTIE		S	10	10	0
2	SEF LABORATOR ANALIZE MEDICALE	GRAD II	S	1	1	0
3	SEF LABORATOR RADIOLOGIE		S	1	1	0
4	FARMACIST SEF	GRAD I	S	1	1	0
5	ASISTENT SEF SECTIE		SSD / PL	14	14	0
6	SEF SERVICIU ATA	GRAD II	S	1	1	0
7	SEF SERVICIU RUNOS	GRAD II	S	1	1	0
8	SEF SERVICIU CONTABILITATE	GRAD II	S	1	0	1
9	SEF BIROU FINANCIAR	GRAD II	S	1	1	0
10	SEF BIROU ACHIZITII PUBLICE	GRAD II	S	1	1	0
11	SEF SERVICIU MANAGEMENT CALITATE	GRAD II	S	1	0	1
<b>A.2.</b>	<b>FUNCTII DE EXECUTIE</b>			<b>649</b>	<b>454</b>	<b>195</b>
<b>A.2.1.</b>	<b>MEDICI</b>			<b>60</b>	<b>34</b>	<b>26</b>
1	MEDIC PRIMAR		S	31	22	9
2	MEDIC SPECIALIST		S	25	12	13
3	MEDIC		S	1	0	1
4	MEDIC REZIDENT PE POST AN I		S	1	0	1
5	MEDIC REZIDENT PE POST AN II		S			
6	MEDIC REZIDENT PE POST AN IV		S			0
7	MEDIC REZIDENT PE POST AN V		S	2	0	2
<b>A.2.2.</b>	<b>ALT PERSONAL CU STUDII SUPERIOARE</b>			<b>13</b>	<b>7</b>	<b>6</b>
1	FARMACIST PRIMAR		S	1	0	1
2	FARMACIST		S	1	1	0
3	CHIMIST MEDICAL PRINCIPAL		S			
4	CHIMIST MEDICAL SPECIALIST		S	1	1	0
5	CHIMIST		G	1	0	1
6	BIOCHIMIST MEDICAL PRINCIPAL		S	2	1	1
7	BIOCHIMIST MEDICAL SPECIALIST		S	1	1	0
8	BIOCHIMIST		S			
9	BIOLOG PRINCIPAL		S	1	0	1
	BIOLOG		S	1	0	1
10	KINETOTERAPEUT		S	1	1	0
11	PSIHOLOG PRINCIPAL		S	1	1	0
12	PSIHOLOG PRACTICANT		S	1	0	1
13	ASISTENT SOCIAL PRINCIPAL LICENTIAT		S	1	1	0
<b>A.2.3.</b>	<b>ASISTENTA RELIGIOASA</b>			<b>1</b>	<b>1</b>	<b>0</b>
1	PREOT		S	1	1	0
<b>A.2.4.</b>	<b>PERSONAL MEDIU SANITAR</b>			<b>271</b>	<b>221</b>	<b>50</b>
1	ASISTENT MEDICAL PRINCIPAL LICENTIAT		S	10	9	1
2	ASISTENT MEDICAL LICENTIAT		S	4	3	1
3	ASISTENT MEDICAL DEBUTANT LICENTIAT		S	2	0	2
4	ASISTENT MEDICAL PRINCIPAL		SSD	2	2	0
5	ASISTENT MEDICAL		SSD			
6	ASISTENT MEDICAL PRINCIPAL		PL	154	150	4
7	ASISTENT MEDICAL		PL	44	40	4
8	ASISTENT MEDICAL DEBUTANT		PL	35	0	35
9	ASISTENT MEDICAL PRINCIPAL		M			
10	ASISTENT MEDICAL DEBUTANT		M			
11	SORA MEDICALA PRINCIPALA		M	1	1	0
12	MASEUR		M			
13	STATISTICIAN PRINCIPAL		M	2	2	0
14	STATISTICIAN		M	1	1	0
15	REGISTRATOR MEDICAL PRINCIPAL		M	6	6	0
16	REGISTRATOR MEDICAL		M	9	6	3
17	REGISTRATOR DEBUTANT		M			0
18	AUTOPSIER		G	1	1	0
<b>A.2.5.</b>	<b>PERSONAL AUXILIAR SANITAR</b>			<b>231</b>	<b>135</b>	<b>96</b>
1	INFIRMIERA		M	28	24	4
2	INFIRMIERA		G	71	60	11
3	INFIRMIERA DEBUTANTA		M	3	0	3
4	INFIRMIERA DEBUTANTA		G	16	0	16
5	INGRIJITOARE		M	27	16	11
6	INGRIJITOARE		G	64	27	37
7	BAIES		M, G	3	3	0
8	SPALATORESE		M	2	2	0
9	SPALATORESE		G	10	3	7
10	BRANCARDIER		M	1	0	1
11	BRANCARDIER		G	5	0	5
12	DEZINFECTOR		G	1	0	1

<b>A.2.6.</b>	<b>PERSONAL AUDIT</b>			<b>1</b>	<b>1</b>	<b>0</b>
1	AUDITOR		S	1	1	0
<b>A.2.7.</b>	<b>PERSONAL TESA</b>			<b>21</b>	<b>18</b>	<b>3</b>
1	ECONOMIST	IA	S	5	4	1
2	CONSILIER JURIDIC	IA	S	1	1	0
3	INGINER	IA	S	1	0	1
4	INGINER	I	S	1	1	0
5	TEHNICIAN		M	1	1	0
6	REFERENT DE SPECIALITATE	I	S	7	6	1
7	REFERENT DE SPECIALITATE	II	S			
8	REFERENT DE SPECIALITATE	III	S	1	1	0
9	REFERENT DE SPECIALITATE DEBUTANT		S			
10	REFERENT	IA	M			
11	MAGAZIONER		M	1	1	0
12	CASIER		M	1	1	0
13	ARHIVAR		M	1	1	0
14	SECRETAR DACTILOGRAF	IA	M	1	1	0
<b>4.2.8.</b>	<b>POSTURI FIXE - SERVICIUL MANAGEMENT AL CALITATII SERVICIILOR DE SANATATE</b>			<b>4</b>	<b>3</b>	<b>1</b>
1	MEDIC SPECIALIST		S	1	1	0
2	REFERENT DE SPECIALITATE GRAD I	IA	S	1	0	1
3	REFERENT DE SPECIALITATE GRAD III	III	S	2	2	0
<b>A.2.9.</b>	<b>PERSONAL MUNCITOR</b>			<b>41</b>	<b>28</b>	<b>13</b>
1	AGENT CONTRACTARI	I		1	0	1
2	MUNCITOR CALIFICAT - LENJEREASA	I		1	0	1
3	MUNCITOR CALIFICAT - TAMPLAR	I				
4	MUNCITOR CALIFICAT - ZUGRAV	I				
5	MUNCITOR CALIFICAT - ZIDAR	I		1	1	0
6	MUNCITOR CALIFICAT - LACATUS	I		2	1	1
7	MUNCITOR CALIFICAT - INSTALATOR	I		1	1	0
8	MUNCITOR CALIFICAT - FOCHIST	I		1	1	0
9	MUNCITOR CALIFICAT - ELECTRICIAN	J		5	5	0
10	MUNCITOR CALIFICAT - SUDOR	I				
11	MUNCITOR CALIFICAT - LIFTIER	I		2	2	0
12	MUNCITOR CALIFICAT - LIFTIER	II		1	1	0
13	MUNCITOR CALIFICAT - INSTALATOR	II				
14	MUNCITOR CALIFICAT - ZIDAR	II				
15	MUNCITOR CALIFICAT - FOCHIST	II		1	1	0
16	MUNCITOR CALIFICAT - ELECTRICIAN	II				
17	MUNCITOR CALIFICAT - LIFTIER	III				
18	MUNCITOR CALIFICAT - TELEFONIST	III		1	1	0
19	MUNCITOR CALIFICAT - ZIDAR	III				
20	MUNCITOR CALIFICAT - FOCHIST	III				
21	MUNCITOR CALIFICAT - ELECTRICIAN	III				
22	MUNCITOR CALIFICAT - LENJEREASA	III		1	1	0
23	MUNCITOR CALIFICAT	IV		1	0	1
24	MUNCITOR CALIFICAT - LIFTIER	IV		2	2	0
25	MUNCITOR CALIFICAT - TELEFONIST	IV				
26	MUNCITOR CALIFICAT - TAMPLAR	IV		1	0	1
27	MUNCITOR CALIFICAT - ZUGRAV	IV		1	0	1
28	MUNCITOR CALIFICAT - ZIDAR	IV		3	2	1
29	MUNCITOR CALIFICAT - SUDOR	IV		1	0	1
30	MUNCITOR CALIFICAT - INSTALATOR	IV		1	1	0
31	MUNCITOR CALIFICAT - FOCHIST	IV		3	1	2
32	MUNCITOR CALIFICAT - BUCATAR			10	7	3
<b>A.2.10.</b>	<b>PERSONAL PAZA, POMPIER</b>			<b>6</b>	<b>6</b>	<b>0</b>
1	PORTAR			5	5	0
2	POMPIER			1	1	0
<b>B</b>	<b>AMBULATORIU DE SPECIALITATE</b>			<b>32</b>	<b>23</b>	<b>9</b>
	<b>FUNCTII DE EXECUTIE</b>					
<b>B.1.1.</b>	<b>MEDICI</b>			<b>7</b>	<b>4</b>	<b>3</b>
1	MEDIC PRIMAR		S	2	2	0
2	MEDIC SPECIALIST		S	4	2	2
3	MEDIC REZIDENT PE POST AN V		S	1	0	1
<b>B.1.2.</b>	<b>PERSONAL MEDIU SANITAR</b>			<b>21</b>	<b>15</b>	<b>6</b>
1	ASISTENT MEDICAL PRINCIPAL		PL	13	12	1
2	ASISTENT MEDICAL		PL	5	3	2
3	ASISTENT MEDICAL DEBUTANT		PL	2	0	2
4	REGISTRATOR MEDICAL PRINCIPAL		M	1	0	1
<b>B.1.3.</b>	<b>PERSONAL AUXILIAR SANITAR</b>			<b>4</b>	<b>4</b>	<b>0</b>
1	INGRIJITOARE		M	1	1	0
2	INGRIJITOARE		G	3	3	0
<b>C</b>	<b>TRANSFERURI</b>			<b>73</b>	<b>49</b>	<b>24</b>
<b>C.1.</b>	<b>FUNCTII DE CONDUCERE</b>			<b>2</b>	<b>2</b>	<b>0</b>
1	SEF SECTIE	GRAD I	S	1	1	0
2	ASISTENT SEF SECTIE		PL	1	1	0
<b>C.2.</b>	<b>FUNCTII DE EXECUTIE</b>			<b>71</b>	<b>47</b>	<b>24</b>
<b>C.2.1.</b>	<b>MEDICI</b>			<b>9</b>	<b>6</b>	<b>3</b>
1	MEDIC PRIMAR		S	5	3	2
2	MEDIC SPECIALIST		S	4	3	1
3	MEDIC REZIDENT PE POST AN V		S			
4	MEDIC		S			
<b>C.2.2.</b>	<b>PERSONAL MEDIU SANITAR</b>			<b>35</b>	<b>25</b>	<b>10</b>
1	ASISTENT MEDICAL PRINCIPAL		S	1	1	0
2	ASISTENT MEDICAL PRINCIPAL		PL	21	20	1
3	ASISTENT MEDICAL		PL	2	2	0
4	ASISTENT MEDICAL DEBUTANT		PL	7	0	7
5	REGISTRATOR MEDICAL PRINCIPAL		M	2	2	0
6	REGISTRATOR MEDICAL		M	2	0	2
7	REGISTRATOR MEDICAL DEBUTANT		M			

<b>C.2.3. PERSONAL AUXILIAR SANITAR</b>			<b>26</b>	<b>16</b>	<b>10</b>	
1	INFIRMIERA	M	3	3	0	
2	INFIRMIERA	G	7	7	0	
3	INFIRMIERA DEBUTANTA	G				
4	INGRIJITOARE	M	2	1	1	
5	INGRIJITOARE	G	5	1	4	
6	BRANCARDIER	M	1	1	0	
7	BRANCARDIER	G	8	3	5	
<b>C.2.4. ALT PERSONAL</b>			<b>1</b>	<b>0</b>	<b>1</b>	
1	ADMINISTRATOR	IA	S	1	0	1

### RECAPITULATIE

<b>FUNCTII DE CONDUCERE</b>		<b>FUNCTII DE EXECUTIE</b>	
comitet director	4	medici	76
sef sectie	11	farmacisti	2
sefi laboratoare	2	alt personal cu studii superioare	11
farmacist sef	1	personal mediu sanitar	326
asistente sefe	15	personal auxiliar sanitar	259
sef serviciu ATA	1	personal tesa	22
sef serviciu RUNOS	1	posturi fixe managementul calitatii	4
sef serviciu CONTABILITATE	1	administrator	1
sef birou FINANCIAR	1	personal clerical	1
sef birou STATISTICA	0	personal muncitor	43
sef birou ACHIZITII PUBLICE	1	paza	5
sef serviciu MANAGEMENT CALITATE	1	pompieri	1
<b>TOTAL</b>	<b>39</b>	<b>TOTAL</b>	<b>751</b>
Personal cu responsabilitati suplimentare functiei de baza		<b>TOTAL UNITATE</b>	
spalatoarea cu gestiune	1	<b>791</b>	
<b>TOTAL</b>	<b>1</b>		

MANAGER INTERIMAR,  
Dr. BECHIR DANIEL

DIRECTOR FINANCIAR CONTABIL INTERIMAR,  
Ec. GABOR JANA

SEF SEFVICIU RUNOS,  
Ec. PUIU CARMENUS GABRIELA





NR CRT	FUNCTIA, GRADUL SI TREAPTA PROFESIONALA conform Legii nr.153/2017	SPECIALITATEA	GRAD / TREAPTA	NIVEL STUDII	NUMAR POSTURI NORMATE	NUMAR POSTURI OCUPATE	NUMAR POSTURI VACANTE
0	1	2	3	4	5	6	7
<b>COMITETUL DIRECTOR</b>							
1	MANAGER	medic primar chirurgie generala	GRAD I	S	1	1	0
2	DIRECTOR MEDICAL	medic primar gastroenterologie	GRAD I / gr.5	S	1	1	0
3	DIRECTOR FINANCIAR CONTABIL	economist IA	GRAD I	S	1	1	0
4	DIRECTOR DE INGRIJIRI	asistent medical principal licentiat	GRAD I / gr.5	S	1	1	0
<b>TOTAL COMITET DIRECTOR</b>					<b>4</b>	<b>4</b>	<b>0</b>
<b>SECTIA BOLI INFECTIOASE - 25 PATURI</b>							
5	MEDIC SPECIALIST SEF SECTIE	boli infectioase		S	1	1	0
6	MEDIC SPECIALIST	boli infectioase		S	1	1	0
7	MEDIC SPECIALIST	boli infectioase		S	1		1
8	ASISTENT MEDICAL PR. SEF SECTIE	generalist		PL	1	1	0
9	ASISTENT MEDICAL PRINCIPAL	generalist		PL	1	1	0
10	ASISTENT MEDICAL PRINCIPAL	generalist		PL	1	1	0
11	ASISTENT MEDICAL	generalist		PL	1	1	0
12	ASISTENT MEDICAL PRINCIPAL	generalist		PL	1	1	0
13	ASISTENT MEDICAL PRINCIPAL	generalist		PL	1	1	0
14	ASISTENT MEDICAL PRINCIPAL	generalist		PL	1	1	0
15	ASISTENT MEDICAL	generalist		PL	1	1	0
16	ASISTENT MEDICAL DEBUTANT	generalist		PL	1		1
17	REGISTRATOR MEDICAL			M	1		1
18	INFIRMIERA			M	1	1	0
19	INFIRMIERA			G	1	1	0
20	INFIRMIERA			G	1	1	0
21	INFIRMIERA			G	1	1	0
22	INFIRMIERA DEBUTANTA			G	1		1
23	INGRIJITOARE			G	1		1
24	INGRIJITOARE			G	1	1	0
25	INGRIJITOARE			G	1	1	0
26	INGRIJITOARE			G	1		1
27	INGRIJITOARE			G	1		1
28	INGRIJITOARE			G	1		1
<b>TOTAL SECTIE BOLI INFECTIOASE</b>					<b>24</b>	<b>16</b>	<b>8</b>
<b>SECTIE MEDICINA INTERNA NR. PATURI = 45 din care COMPARTIMENT DIABET ZAHARAT, NUTRITIE SI BOLI METABOLICE 7 paturi</b>							
<b>COMPARTIMENT CARDIOLOGIE 10 paturi</b>							
29	MEDIC PRIMAR SEF SECTIE	medicina interna		S	1	1	0
30	MEDIC SPECIALIST	medicina interna		S	1	1	0
31	MEDIC SPECIALIST	cardiologie		S	1	1	0
32	MEDIC SPECIALIST	cardiologie		S	1		1
33	MEDIC PRIMAR	diabet zaharat, nutritie si boli metab.		S	1	1	0
34	MEDIC SPECIALIST	medicina interna		S	1	1	0
35	MEDIC SPECIALIST	medicina interna		S	1	1	0
36	ASISTENT MEDICAL PR. SEF SECTIE	generalist		PL	1	1	0
37	ASISTENT MEDICAL PRINCIPAL	generalist		PL	1	1	0
38	ASISTENT MEDICAL PRINCIPAL	generalist		PL	1	1	0
39	ASISTENT MEDICAL PRINCIPAL	generalist		PL	1	1	0
40	ASISTENT MEDICAL PRINCIPAL	generalist		PL	1	1	0
41	ASISTENT MEDICAL PRINCIPAL	generalist		PL	1	1	0
42	ASISTENT MEDICAL PRINCIPAL	generalist		PL	1	1	0
43	ASISTENT MEDICAL PRINCIPAL	generalist		PL	1	1	0
44	ASISTENT MEDICAL PRINCIPAL	generalist		S	1	1	0
45	ASISTENT MEDICAL PRINCIPAL	generalist		PL	1	1	0
46	ASISTENT MEDICAL PRINCIPAL	generalist		S	1	1	0
47	ASISTENT MEDICAL	generalist		PL	1		1
48	ASISTENT MEDICAL PRINCIPAL	generalist		PL	1	1	0
49	ASISTENT MEDICAL PRINCIPAL	generalist		PL	1	1	0
50	ASISTENT MEDICAL PRINCIPAL	generalist		PL	1	1	0
51	ASISTENT MEDICAL DEBUTANT	generalist		PL	1		1
52	ASISTENT MEDICAL DEBUTANT	generalist		PL	1		1
53	REGISTRATOR MEDICAL PRINCIPAL			M	1	1	0
54	INFIRMIERA			G	1	1	0
55	INFIRMIERA			G	1	1	0
56	INFIRMIERA			G	1	1	0



57	INFIRMIERA		M	1	1	0
58	INFIRMIERA		G	1	1	0
59	INFIRMIERA		G	1	1	0
60	INFIRMIERA		G	1	1	0
61	INGRIJITOARE		G	1	1	0
62	INGRIJITOARE		G	1	1	0
63	INGRIJITOARE		M	1	1	0
64	INGRIJITOARE		G	1		1
65	INGRIJITOARE		G	1	1	0
66	INGRIJITOARE		G	1	1	0
67	INGRIJITOARE		G	1	1	0
<b>TOTAL SECTIE INTERNE</b>				<b>39</b>	<b>34</b>	<b>5</b>

**SECTIE GASTROENTEROLOGIE - 25 PATURI**

68	MEDIC PRIMAR SEF SECTIE	gastroenterologie	S	1	1	0
69	MEDIC PRIMAR	gastroenterologie	S	1		1
70	MEDIC SPECIALIST	gastroenterologie	S	1		1
71	ASISTENT MEDICAL PRINCIPAL	generalist	PL	1	1	0
72	ASISTENT MEDICAL PRINCIPAL	generalist	PL	1	1	0
73	ASISTENT MEDICAL PRINCIPAL	generalist	PL	1	1	0
74	ASISTENT MEDICAL	generalist	PL	1	1	0
75	ASISTENT MEDICAL PRINCIPAL	generalist	PL	1	1	0
76	ASISTENT MEDICAL	generalist	PL	1	1	0
77	ASISTENT MEDICAL PRINCIPAL	generalist	PL	1	1	0
78	ASISTENT MEDICAL PRINCIPAL	generalist	PL	1	1	0
79	REGISTRATOR MEDICAL		M	1	1	0
80	INFIRMIERA		G	1	1	0
81	INFIRMIERA		G	1	1	0
82	INFIRMIERA		G	1	1	0
83	INFIRMIERA		G	1	1	0
84	INFIRMIERA		G	1	1	0
85	INGRIJITOARE		M	1		1
86	INGRIJITOARE		G	1		1
87	INGRIJITOARE		G	1	1	0

**ENDOSCOPIE DIGESTIVA - post fix**

88	ASISTENT MEDICAL PRINCIPAL SEF SECTIE cu delegatie	generalist	SSD	1	1	0
<b>TOTAL COMP. GASTROENTEROLOGIE</b>				<b>21</b>	<b>17</b>	<b>4</b>

**SECTIE PEDIATRIE - 35 PATURI**

89	MEDIC PRIMAR	pediatrie	S	1	1	0
90	MEDIC PRIMAR SEF SECTIE	pediatrie	S	1	1	0
91	MEDIC PRIMAR	pediatrie	S	1	1	0
92	MEDIC PRIMAR	pediatrie	S	1	1	0
93	MEDIC PRIMAR	pediatrie	S	1	1	0
94	ASISTENT MED. PR. SEF SECTIE	pediatrie	PL	1	1	0
95	ASISTENT MEDICAL	generalist	PL	1	1	0
96	ASISTENT MEDICAL DEBUTANT	generalist	PL	1		1
97	ASISTENT MEDICAL PRINCIPAL	pediatrie	PL	1	1	0
98	ASISTENT MEDICAL PRINCIPAL	pediatrie	PL	1	1	0
99	ASISTENT MEDICAL PRINCIPAL	pediatrie	PL	1	1	0
100	ASISTENT MEDICAL PRINCIPAL	pediatrie	PL	1	1	0
101	ASISTENT MEDICAL PRINCIPAL	pediatrie	PL	1	1	0
102	ASISTENT MEDICAL PRINCIPAL	pediatrie	PL	1	1	0
103	ASISTENT MEDICAL PRINCIPAL	generalist	PL	1	1	0
104	ASISTENT MEDICAL PRINCIPAL	generalist	PL	1	1	0
105	ASISTENT MEDICAL PRINCIPAL	generalist	PL	1	1	0
106	ASISTENT MEDICAL PRINCIPAL	generalist	PL	1	1	0
107	ASISTENT MEDICAL DEBUTANT	generalist	PL	1		1
108	ASISTENT MEDICAL DEBUTANT	generalist	PL	1		1
109	STATISTICIAN		M	1	1	0
110	INFIRMIERA		G	1	1	0
111	INFIRMIERA		G	1	1	0
112	INFIRMIERA		G	1	1	0
113	INFIRMIERA		G	1	1	0
114	INFIRMIERA		G	1	1	0
115	INFIRMIERA		M	1	1	0
116	INGRIJITOARE		G	1	1	0
117	INGRIJITOARE		G	1		1
118	INGRIJITOARE		G	1	1	0
119	INGRIJITOARE		G	1	1	0
120	INGRIJITOARE		M	1		1
121	INGRIJITOARE		G	1		1
122	INGRIJITOARE		M	1		1
123	INGRIJITOARE		G	1		1
124	INGRIJITOARE		G	1		1
125	INGRIJITOARE		G	1		1
126	INGRIJITOARE		G	1		1
<b>TOTAL</b>						

**BUCATARIE DIETETICA - posturi fixe - 2 post asistent dietetica bloc alimentar + 1 post asistent dietetica sectia pediatrie**

127	ASISTENT MEDICAL	generalist*	PL	1	1	0
128	ASISTENT MEDICAL PRINCIPAL	nutritie si dietetica	PL	1	1	0
129	ASISTENT PRINCIPAL	nutritie si dietetica*	PL	1	1	0
<b>TOTAL BUCATARIE DIETETICA</b>						

\* bloc alimentar

**TRIAJ PEDIATRIE**

130	ASISTENT MEDICAL DEBUTANT	generalist	PL	1		1
<b>TOTAL TRIAJ PEDIATRIE</b>						
<b>TOTAL SECTIE PEDIATRIE</b>				<b>42</b>	<b>30</b>	<b>12</b>

**SECTIE OBSTETRICA GINECOLOGIE - 40 PATURI** din care COMPARTIMENT OBSTETRICA PATOLOGICA = 8 PATURI

131	MEDIC PRIMAR SEF SECTIE	obstetrica ginecologie	S	1	1	0
132	MEDIC PRIMAR	obstetrica ginecologie	S	1	1	0
133	MEDIC PRIMAR	obstetrica ginecologie	S	1	1	0
134	MEDIC SPECIALIST	obstetrica ginecologie	S	1		1
135	ASISTENT MEDICAL DEBUTANT	generalist	PL	1		1
136	ASISTENT MEDICAL DEBUTANT	generalist	PL	1		1
137	ASISTENT MEDICAL PRINCIPAL SEF SECTIE	generalist	PL	1	1	0
138	ASISTENT MEDICAL	generalist	PL	1	1	0
139	ASISTENT MEDICAL	generalist	PL	1	1	0
140	ASISTENT MEDICAL	generalist	PL	1	1	0
141	ASISTENT MEDICAL	generalist	PL	1	1	0
142	ASISTENT MEDICAL	generalist	PL	1	1	0
143	ASISTENT MEDICAL	generalist	PL	1	1	0
144	REGISTRATOR MEDICAL		M	1	1	0
145	INFIRMIERA		M	1	1	0
146	INFIRMIERA		M	1	1	0
147	INFIRMIERA		G	1	1	0
148	INFIRMIERA		M	1	1	0
149	INFIRMIERA		G	1	1	0
150	INGRIJITOARE		G	1		1
151	INGRIJITOARE		M	1		1
152	INGRIJITOARE		M	1		1
153	INGRIJITOARE		M	1		1
154	INGRIJITOARE		G	1		1
155	INGRIJITOARE		M	1		1
156	INGRIJITOARE		M	1		1
157	INGRIJITOARE		G	1	1	0
158	INGRIJITOARE		G	1	1	0
159	INGRIJITOARE		G	1	1	0
160	INGRIJITOARE		M	1	1	0
161	INGRIJITOARE		G	1	1	0
162	INGRIJITOARE		G	1		1
163	INGRIJITOARE		G	1		1
164	INGRIJITOARE		G	1		1
<b>TOTAL SECTIE OBSTETRICA-GINEC.</b>				<b>34</b>	<b>21</b>	<b>13</b>

**COMPARTIMENT OBSTETRICA PATOLOGICA - 8 PATURI**

165	ASISTENT MEDICAL PRINCIPAL	obstetrica ginecologie	PL	1	1	0
<b>TOTAL COMP. OBSTETRICA PATOLOGICA</b>				<b>1</b>	<b>1</b>	<b>0</b>

**SALA NASTERI - post fix**

166	ASISTENT MEDICAL PRINCIPAL	obstetrica ginecologie	PL	1		1
167	ASISTENT MEDICAL PRINCIPAL	obstetrica ginecologie	PL	1	1	0
168	ASISTENT MEDICAL PRINCIPAL	obstetrica ginecologie	PL	1	1	0
169	ASISTENT MEDICAL PRINCIPAL	obstetrica ginecologie	PL	1	1	0
170	ASISTENT MEDICAL PRINCIPAL	obstetrica ginecologie	PL	1	1	0
<b>TOTAL SALA NASTERI</b>				<b>5</b>	<b>4</b>	<b>1</b>

**SECTIE CHIRURGIE GENERALA - 35 PATURI** din care: compartiment ortopedie si traumatologie = 10 paturi

compartiment ORL = 2 paturi

compartiment urologie = 2 paturi

171	MEDIC PRIMAR SEF SECTIE	chirurgie generala	S	1	1	0
172	MEDIC PRIMAR	chirurgie generala	S	1		1
173	MEDIC SPECIALIST	ortopedie traumatologie	S	1	1	0
174	MEDIC PRIMAR	ortopedie traumatologie	S	1	1	0
175	MEDIC PRIMAR	chirurgie generala	S	1	1	0
176	MEDIC PRIMAR	chirurgie generala	S	1	1	0
177	MEDIC PRIMAR	ortopedie traumatologie	S	1	1	0
178	ASISTENT MEDICAL PR. SEF SECTIE	generalist	PL	1	1	0
179	ASISTENT MEDICAL PRINCIPAL	generalist	PL	1	1	0
180	ASISTENT MEDICAL PRINCIPAL	generalist	PL	1	1	0
181	ASISTENT MEDICAL PRINCIPAL	generalist	PL	1	1	0
182	ASISTENT MEDICAL	generalist	S	1	1	0
183	ASISTENT MEDICAL	generalist	PL	1	1	0
184	ASISTENT MEDICAL PRINCIPAL	generalist	S	1	1	0
185	ASISTENT MEDICAL PRINCIPAL	generalist	PL	1	1	0
186	ASISTENT MEDICAL PRINCIPAL	generalist	S	1	1	0
187	ASISTENT MEDICAL	generalist	PL	1	1	0
188	ASISTENT MEDICAL PRINCIPAL	generalist	PL	1	1	0
189	ASISTENT MEDICAL	generalist	PL	1	1	0
190	ASISTENT MEDICAL	generalist	PL	1	1	0
191	REGISTRATOR MEDICAL		M	1	1	0

**SALA GIPS. post fix**

192	ASISTENT MEDICAL PRINCIPAL	generalist	PL	1	1	0
193	INFIRMIERA		G	1	1	0
194	INFIRMIERA		M	1	1	0
195	INFIRMIERA		G	1	1	0
196	INFIRMIERA DEBUTANTA		G	1		1
197	INFIRMIERA		G	1	1	0
198	INGRIJITOARE		G	1	1	0

199	INGRIJITOARE		G	1		1
200	INGRIJITOARE		M	1	1	0
201	INGRIJITOARE		M	1	1	0
202	INGRIJITOARE		M	1	1	0
203	INGRIJITOARE		M	1	1	0
204	INGRIJITOARE		G	1		1
205	INGRIJITOARE		G	1		1
<b>TOTAL CHIRURGIE</b>				<b>35</b>	<b>30</b>	<b>5</b>

**SECTIE ATI - 15 PATURI**

**UNITATE DE TRANSFUZII SANGUINA**

206	MEDIC PRIMAR	ATI	S	1	1	0
207	MEDIC PRIMAR	ATI	S	1	1	0
208	MEDIC PRIMAR SEF SECTIE	ATI	S	1	1	0
209	MEDIC SPECIALIST	ATI	S	1	1	0
210	ASISTENT MEDICAL PRINCIPAL	generalist	PL	1	1	0
211	ASISTENT MEDICAL PRINCIPAL	generalist	PL	1	1	0
212	ASISTENT MEDICAL PRINCIPAL	generalist	PL	1	1	0
213	ASISTENT MEDICAL PRINCIPAL	generalist	PL	1	1	0
214	ASISTENT MEDICAL PRINCIPAL	generalist	PL	1	1	0
215	ASISTENT MEDICAL PRINCIPAL	generalist	PL	1	1	0
216	ASISTENT MEDICAL PRINCIPAL	generalist	PL	1	1	0
217	ASISTENT MEDICAL PRINCIPAL	generalist	PL	1	1	0
218	ASISTENT MEDICAL PRINCIPAL	generalist	PL	1	1	0
219	ASISTENT MEDICAL PRINCIPAL	generalist	PL	1	1	0
220	ASISTENT MEDICAL PRINCIPAL	generalist	PL	1	1	0
221	ASISTENT MEDICAL PRINCIPAL	generalist	PL	1	1	0
222	ASISTENT MEDICAL PRINCIPAL	generalist	S	1	1	0
223	ASISTENT MEDICAL PRINCIPAL SEF SECTIE	obstetrica ginecologie	PL	1	1	0
224	ASISTENT MEDICAL	generalist	PL	1	1	0
225	ASISTENT MEDICAL PRINCIPAL	generalist	PL	1	1	0
226	ASISTENT MEDICAL	generalist	PL	1	1	0
227	ASISTENT MEDICAL DEBUTANT	generalist	PL	1		1
228	REGISTRATOR MEDICAL		M	1		1
229	INFIRMIERA		G	1	1	0
230	INFIRMIERA		G	1	1	0
231	INFIRMIERA		G	1	1	0
232	INFIRMIERA		G	1	1	0
233	INFIRMIERA		G	1	1	0
234	INFIRMIERA		G	1	1	0
235	INFIRMIERA		G	1	1	0
236	INFIRMIERA		G	1	1	0
237	INFIRMIERA DEBUTANTA		G	1		1
238	INFIRMIERA DEBUTANTA		G	1		1
239	INGRIJITOARE		M	1	1	0
240	INGRIJITOARE		G	1		1
241	INGRIJITOARE		G	1	1	0
242	BRANCARDIER		M	1		1

**ANESTEZIE BLOC OPERATOR**

243	ASISTENT MEDICAL PRINCIPAL	generalist	PL	1	1	0
244	ASISTENT MEDICAL PRINCIPAL	generalist	PL	1	1	0
<b>TOTAL SECTIE ATI</b>				<b>39</b>	<b>33</b>	<b>6</b>

**COMPARTIMENT NEONATOLOGIE - 18 PATURI din care COMPARTIMENT PREMATURI= 2 paturi**

**COMPARTIMENT TERAPIE INTENSIVA = 3 paturi**

245	MEDIC PRIMAR COORDONATOR	pediatrie	S	1	1	0
246	MEDIC SPECIALIST	neonatalogie	S	1		1
247	PSIHLOG PRACTICANT	psihologie	S	1		1
248	ASISTENT MEDICAL DEBUTANT	generalist	PL	1		1
249	ASISTENT MEDICAL DEBUTANT	generalist	PL	1		1
250	ASISTENT MEDICAL PRINCIPAL	pediatrie	PL	1	1	0
251	ASISTENT MEDICAL PRINCIPAL COORDONATOR	pediatrie	PL	1	1	0
252	ASISTENT MEDICAL PRINCIPAL	pediatrie	PL	1	1	0
253	ASISTENT MEDICAL PRINCIPAL	pediatrie	PL	1	1	0
254	ASISTENT MEDICAL PRINCIPAL	obstetrica ginecologie	PL	1	1	0
255	ASISTENT MEDICAL PRINCIPAL	generalist	PL	1	1	0
256	ASISTENT MEDICAL PRINCIPAL	pediatrie	PL	1	1	0
257	ASISTENT MEDICAL	pediatrie	PL	1	1	0
258	ASISTENT MEDICAL	generalist	PL	1	1	0
259	REGISTRATOR MEDICAL		M	1		1
260	INFIRMIERA		G	1	1	0
261	INFIRMIERA		G	1	1	0
262	INFIRMIERA		G	1	1	0
263	INFIRMIERA		G	1	1	0
264	INFIRMIERA DEBUTANTA		G	1		1
265	INGRIJITOARE		G	1		1
266	INGRIJITOARE		G	1		1
<b>TOTAL COMPARTIMENT NEONATOLOGIE</b>				<b>22</b>	<b>14</b>	<b>8</b>

**COMPARTIMENT PREMATURI = 2 PATURI**

267	MEDIC SPECIALIST	neonatalogie	S	1		1
268	ASISTENT MEDICAL PRINCIPAL	pediatrie	PL	1	1	0
269	ASISTENT MEDICAL	generalist	PL	1	1	0
270	ASISTENT MEDICAL	generalist	PL	1	1	0
<b>TOTAL COMPARTIMENT PREMATURI</b>				<b>4</b>	<b>3</b>	<b>1</b>

**COMPARTIMENT TERAPIE INTENSIVA = 3 PATURI**

271	MEDIC SPECIALIST	neonatologie	S	1	1	0
272	ASISTENT MEDICAL PRINCIPAL	pediatrie	PL	1	1	0
273	ASISTENT MEDICAL PRINCIPAL	pediatrie	PL	1	1	0
274	ASISTENT MEDICAL	pediatrie	S	1		1
<b>TOTAL COMP. TERAPIE INTENSIVA</b>				<b>4</b>	<b>3</b>	<b>1</b>

**SECTIA BOLI CRONICE (INGRIJIRI PALIATIVE) - 50 PATURI**

275	MEDIC PRIMAR	medicina interna	S	1		1
276	MEDIC SPECIALIST SEF SECTIE	medicina generala	S	1	1	0
277	MEDIC SPECIALIST	medicina interna	S	1	1	0
278	MEDIC SPECIALIST	medicina interna	S	1		1
279	MEDIC REZIDENT AN I - pe post	medicina interna	S	1		1
280	PSIHOLOG PRINCIPAL	psihologie	S	1	1	0
281	ASISTENT MEDICAL PRINCIPAL	generalist	S	1		1
282	ASISTENT MEDICAL PRINCIPAL	generalist	SSD	1	1	0
283	ASISTENT MEDICAL PRINCIPAL	generalist	S	1	1	0
284	ASISTENT MEDICAL PRINCIPAL SEF SECTIE	ingrijiri paliative	PL	1	1	0
285	ASISTENT MEDICAL PRINCIPAL	generalist	PL	1	1	0
286	ASISTENT MEDICAL PRINCIPAL	ingrijiri paliative	PL	1	1	0
287	ASISTENT MEDICAL PRINCIPAL	generalist	PL	1	1	0
288	ASISTENT MEDICAL PRINCIPAL	generalist	PL	1	1	0
289	ASISTENT MEDICAL PRINCIPAL	generalist	PL	1	1	0
290	ASISTENT MEDICAL PRINCIPAL	generalist	PL	1	1	0
291	ASISTENT MEDICAL PRINCIPAL	generalist	PL	1	1	0
292	ASISTENT MEDICAL DEBUTANT	generalist	S	1		1
293	ASISTENT MEDICAL DEBUTANT	generalist	S	1		1
294	ASISTENT MEDICAL PRINCIPAL	generalist	PL	1	1	0
295	ASISTENT MEDICAL PRINCIPAL	generalist	S	1	1	0
296	ASISTENT MEDICAL PRINCIPAL	generalist	S	1	1	0
297	ASISTENT MEDICAL PRINCIPAL	generalist	PL	1	1	0
298	ASISTENT MEDICAL PRINCIPAL	generalist	PL	1	1	0
299	ASISTENT MEDICAL PRINCIPAL	generalist	PL	1		1
300	ASISTENT MEDICAL DEBUTANT	generalist	PL	1		1
301	ASISTENT MEDICAL PRINCIPAL	generalist	PL	1	1	0
302	ASISTENT MEDICAL	generalist	PL	1	1	0
303	ASISTENT MEDICAL PRINCIPAL	generalist	S	1	1	0
304	ASISTENT MEDICAL PRINCIPAL	generalist	PL	1	1	0
305	ASISTENT MEDICAL	generalist	PL	1	1	0
306	ASISTENT MEDICAL	generalist	PL	1	1	0
307	ASISTENT MEDICAL	generalist	S	1	1	0
308	ASISTENT MEDICAL	ingrijiri paliative	PL	1	1	0
309	ASISTENT MEDICAL	ingrijiri paliative	PL	1	1	0
310	ASISTENT MEDICAL	generalist	PL	1	1	0
311	REGISTRATOR MEDICAL		M	1	1	0

**ASISTENTA SOCIALA POST FIX**

312	ASISTENT SOCIAL PRINCIPAL	asistenta sociala	S	1	1	0
313	INFIRMIERA		M	1	1	0
314	INFIRMIERA		M	1	1	0
315	INFIRMIERA		G	1	1	0
316	INFIRMIERA		G	1	1	0
317	INFIRMIERA		M	1	1	0
318	INFIRMIERA		M	1	1	0
319	INFIRMIERA		M	1	1	0
320	INFIRMIERA		M	1	1	0
321	INFIRMIERA		M	1		1
322	INFIRMIERA		M	1	1	0
323	INFIRMIERA		M	1		1
324	INFIRMIERA		M	1		1
325	INFIRMIERA		G	1	1	0
326	INFIRMIERA		G	1	1	0
327	INFIRMIERA		G	1	1	0
328	INFIRMIERA		G	1	1	0
329	INFIRMIERA		G	1	1	0
330	INFIRMIERA		M	1	1	0
331	INFIRMIERA		M	1	1	0
332	INFIRMIERA		M	1	1	0
333	INFIRMIERA		G	1	1	0
334	INFIRMIERA		G	1		1
335	INFIRMIERA		G	1	1	0
336	INFIRMIERA		M	1	1	0
337	INFIRMIERA		G	1	1	0
338	INFIRMIERA		M	1	1	0
339	INFIRMIERA DEBUTANTA		G	1		1
340	INFIRMIERA DEBUTANTA		M	1		1
341	INFIRMIERA DEBUTANTA		M	1		1
342	INFIRMIERA DEBUTANTA		G	1		1
343	INGRIJITOARE		G	1	1	0
344	INGRIJITOARE		G	1		1
345	INGRIJITOARE		G	1		1
346	INGRIJITOARE		G	1	1	0
347	INGRIJITOARE		G	1		1
348	INGRIJITOARE		G	1	1	0

349	INGRIJITOARE		M	1		1
350	INGRIJITOARE		G	1		1
351	INGRIJITOARE		M	1		1
<b>TOTAL SECTIE BOLI CRONICE</b>					<b>77</b>	<b>55</b>
<b>SECTIE NEUROLOGIE - 25 PATURI</b>						
352	MEDIC PRIMAR SEF SECTIE	neurologie	S	1	1	0
353	MEDIC PRIMAR	neurologie	S	1		1
354	MEDIC SPECIALIST	neurologie	S	1		1
355	ASISTENT MEDICAL PRINCIPAL	generalist	PL	1	1	0
356	ASISTENT MEDICAL PRINCIPAL SEF SECTIE	generalist	PL	1	1	0
357	ASISTENT MEDICAL PRINCIPAL	generalist	PL	1	1	0
358	ASISTENT MEDICAL DEBUTANT	generalist	PL	1		1
359	ASISTENT MEDICAL PRINCIPAL	generalist	PL	1	1	0
360	ASISTENT MEDICAL DEBUTANT	generalist	PL	1		1
361	ASISTENT MEDICAL PRINCIPAL	generalist	PL	1	1	0
362	ASISTENT MEDICAL PRINCIPAL	generalist	PL	1	1	0
363	ASISTENT MEDICAL PRINCIPAL	generalist	SSD	1	1	0
364	ASISTENT MEDICAL	generalist	PL	1	1	0
365	ASISTENT MEDICAL PRINCIPAL	generalist	PL	1	1	0
366	ASISTENT MEDICAL	generalist	PL	1	1	0
367	REGISTRATOR MEDICAL		M	1	1	0
368	INFIRMIERA		G	1	1	0
369	INFIRMIERA		G	1		1
370	INFIRMIERA		G	1	1	0
371	INFIRMIERA		G	1	1	0
372	INFIRMIERA		M	1	1	0
373	INFIRMIERA		G	1	1	0
374	INFIRMIERA		G	1		1
375	INFIRMIERA		G	1		1
376	INFIRMIERA DEBUTANTA		G	1		1
377	INFIRMIERA DEBUTANTA		G	1		1
378	INFIRMIERA DEBUTANTA		G	1		1
379	INFIRMIERA DEBUTANTA		G	1		1
380	INGRIJITOARE		G	1	1	0
381	INGRIJITOARE		G	1	1	0
382	INGRIJITOARE		G	1	1	0
<b>TOTAL SECTIE NEUROLOGIE</b>					<b>31</b>	<b>20</b>
<b>COMPARTIMENT RECUPERARE MEDICINA FIZICA SI BALNEOLOGIE - 22 PATURI</b>						
383	MEDIC PRIMAR COORDONATOR	balneologie si recuperare medicala	S	1		1
384	MEDIC PRIMAR	balneologie si recuperare medicala	S	1		1
385	MEDIC PRIMAR	balneologie si recuperare medicala	S	1	1	0
386	ASISTENT MEDICAL DEBUTANT	generalist	PL	1		1
387	ASISTENT MEDICAL PRINCIPAL	generalist	PL	1	1	0
388	ASISTENT MEDICAL PRINCIPAL	generalist	PL	1	1	0
389	ASISTENT MEDICAL PRINCIPAL	generalist	PL	1	1	0
390	ASISTENT MEDICAL PRINCIPAL	generalist	PL	1	1	0
391	ASISTENT MEDICAL PRINCIPAL COORDONATOR	generalist	PL	1	1	0
392	ASISTENT MEDICAL PRINCIPAL	generalist	PL	1	1	0
393	REGISTRATOR MEDICAL		M	1	1	0
394	INFIRMIERA		G	1	1	0
395	INFIRMIERA DEBUTANTA		M	1		1
396	INFIRMIERA		G	1	1	0
397	INFIRMIERA DEBUTANTA		G	1		1
398	INFIRMIERA		G	1	1	0
399	INFIRMIERA		G	1		1
400	INFIRMIERA		G	1		1
401	INFIRMIERA		G	1		1
402	INFIRMIERA		G	1		1
403	INFIRMIERA		G	1		1
404	INFIRMIERA		G	1		1
405	INGRIJITOARE		M	1	1	0
406	INGRIJITOARE		G	1	1	0
<b>TOTAL COMP. RECUP.MED.FIZ. SI BALNEO.</b>					<b>24</b>	<b>13</b>
<b>COMPARTIMENT REUMATOLOGIE NR. PATURI = 10</b>						
407	MEDIC PRIMAR COORDONATOR	reumatologie	S	1	1	0
408	MEDIC SPECIALIST	reumatologie	S	1	1	0
409	ASISTENT MEDICAL PRINCIPAL	generalist	PL	1	1	0
410	ASISTENT MEDICAL PRINCIPAL	generalist	PL	1	1	0
411	ASISTENT MEDICAL PRINCIPAL	generalist	PL	1	1	0
412	ASISTENT MEDICAL DEBUTANT	generalist	PL	1		1
413	ASISTENT MEDICAL	generalist	PL	1	1	0
414	INFIRMIERA DEBUTANTA		G	1		1
415	INFIRMIERA		G	1	1	0
416	INFIRMIERA		M	1	1	0
417	INGRIJITOARE		G	1		1
418	INGRIJITOARE		M	1		1
<b>TOTAL COMP. REUMATOLOGIE</b>					<b>12</b>	<b>8</b>
<b>SECTIE PNEUMOLOGIE - 30 PATURI din care compartiment TBC = 20 paturi si compartiment somnologie = 2 paturi</b>						
419	MEDIC PRIMAR	pneumofiziologie	S	1		1
420	MEDIC PRIMAR SEF SECTIE	pneumologie	S	1	1	0
421	MEDIC PRIMAR	pneumologie	S	1	1	0

422	ASISTENT MEDICAL PRINCIPAL	generalist	PL	1	1	0
423	ASISTENT MEDICAL PRINCIPAL SEF SECTIE	generalist	S	1	1	0
424	ASISTENT MEDICAL PRINCIPAL	generalist	PL	1	1	0
425	ASISTENT MEDICAL PRINCIPAL	generalist	PL	1	1	0
426	ASISTENT MEDICAL PRINCIPAL	generalist	PL	1	1	0
427	ASISTENT MEDICAL PRINCIPAL	generalist	PL	1	1	0
428	ASISTENT MEDICAL PRINCIPAL	generalist	PL	1	1	0
429	ASISTENT MEDICAL PRINCIPAL	generalist	PL	1	1	0
430	ASISTENT MEDICAL PRINCIPAL	generalist	PL	1	1	0
431	ASISTENT MEDICAL PRINCIPAL	generalist	PL	1	1	0
432	ASISTENT MEDICAL PRINCIPAL	generalist	PL	1	1	0
433	SORA MEDICALA PRINCIPALA	medicala	M	1	1	0
434	REGISTRATOR MEDICAL PRINCIPAL		M	1	1	0
435	INFIRMIERA		M	1	1	0
436	INFIRMIERA		M	1	1	0
437	INFIRMIERA		G	1	1	0
438	INFIRMIERA		G	1	1	0
439	INFIRMIERA		G	1	1	0
440	INGRIJITOARE		M	1	1	0
441	INGRIJITOARE		G	1	1	0
442	INGRIJITOARE		M	1	1	0
443	INGRIJITOARE		G	1		1
444	INGRIJITOARE		G	1		1
445	INGRIJITOARE		G	1		1
<b>TOTAL SECTIE PNEUMOLOGIE</b>				<b>27</b>	<b>23</b>	<b>4</b>

**COMPARTIMENT PSIHIATRIE - NR. PATURI = 10**

446	MEDIC SPECIALIST COORDONATOR	psihiatrie	S	1	1	0
447	MEDIC PRIMAR	psihiatrie	S	1	1	0
448	MEDIC SPECIALIST	psihiatrie	S	1		1
449	ASISTENT MEDICAL PRINCIPAL COORDONATOR	generalist	PL	1	1	0
450	ASISTENT MEDICAL	generalist	PL	1	1	0
451	ASISTENT MEDICAL	generalist	PL	1	1	0
452	ASISTENT MEDICAL	generalist	PL	1	1	0
453	ASISTENT MEDICAL	generalist	PL	1	1	0
460	ASISTENT MEDICAL DEBUTANT	generalist	PL	1		1
454	INFIRMIERA		M	1	1	0
455	INFIRMIERA		G	1	1	0
456	INFIRMIERA		G	1	1	0
457	INGRIJITOARE		G	1	1	0
458	INGRIJITOARE		G	1	1	0
459	INGRIJITOARE		G	1		1
<b>TOTAL COMPARTIMENT PSIHIATRIE</b>				<b>15</b>	<b>12</b>	<b>3</b>

**BLOC OPERATOR- 5 Sali de operatii**

461	ASISTENT MEDICAL PRINCIPAL SEF	generalist	PL	1	1	0
462	ASISTENT MEDICAL PRINCIPAL	generalist	PL	1	1	0
463	ASISTENT MEDICAL PRINCIPAL	generalist	PL	1	1	0
464	ASISTENT MEDICAL PRINCIPAL	generalist	PL	1	1	0
465	ASISTENT MEDICAL PRINCIPAL	generalist	PL	1	1	0
466	ASISTENT MEDICAL PRINCIPAL	obstetrica ginecologie	PL	1	1	0
467	ASISTENT MEDICAL PRINCIPAL	obstetrica ginecologie	PL	1	1	0
468	ASISTENT MEDICAL PRINCIPAL	obstetrica ginecologie	PL	1	1	0
469	ASISTENT MEDICAL PRINCIPAL	generalist	PL	1	1	0
470	ASISTENT MEDICAL PRINCIPAL	generalist	PL	1	1	0
471	ASISTENT MEDICAL PRINCIPAL	generalist	PL	1		1
472	ASISTENT MEDICAL PRINCIPAL	generalist	PL	1	1	0
473	ASISTENT MEDICAL PRINCIPAL	generalist	PL	1	1	0
474	ASISTENT MEDICAL	generalist	PL	1		1
475	ASISTENT MEDICAL	generalist	PL	1		1
476	ASISTENT MEDICAL DEBUTANT	generalist	PL	1		1
477	ASISTENT MEDICAL DEBUTANT	generalist	PL	1		1
478	ASISTENT MEDICAL DEBUTANT	generalist	PL	1		1
479	INFIRMIERA DEBUTANTA		G	1		1
480	INFIRMIERA		G	1	1	0
481	INFIRMIERA		G	1		1
482	INFIRMIERA DEBUTANTA		G	1		1
483	INFIRMIERA		M	1		1
484	INFIRMIERA DEBUTANTA		G	1		1
485	INGRIJITOARE		M	1	1	0
486	INGRIJITOARE		G	1		1
487	BRANCARDIER		G	1		1
488	BRANCARDIER		G	1		1
489	BRANCARDIER		G	1		1
490	BRANCARDIER		G	1		1
491	BRANCARDIER		G	1		1
<b>TOTAL BLOC OPERATOR</b>				<b>31</b>	<b>14</b>	<b>17</b>

**LABORATOR ANALIZE MEDICALE**

**HEMATOLOGIE**

492	MEDIC PRIMAR	medicina de laborator	S	1		1
493	MEDIC SPECIALIST	medicina de laborator	S	1		1
494	MEDIC REZIDENT AN V - pe post	medicina de laborator	S	1		1
495	ASISTENT MEDICAL	generalist	PL	1	1	0
496	ASISTENT PRINCIPAL DE LABORATOR	laborator	PL	1	1	0

497	ASISTENT MEDICAL DEBUTANT	generalist	PL	1		1
498	ASISTENT MEDICAL	generalist	PL	1	1	0
499	INGRIJITOARE		G	1		1
500	INGRIJITOARE		M	1	1	0
	<b>TOTAL HEMATOLOGIE</b>			<b>9</b>	<b>4</b>	<b>5</b>
	<b>BIOCHIMIE</b>					
501	CHIMIST MEDICAL PRINCIPAL SEF LABORATOR	chimie	S	1	1	0
502	BIOCHIMIST MEDICAL PRINCIPAL	biochimie	S	1		1
503	CHIMIST MEDICAL	chimie	S	1		1
504	BIOCHIMIST MEDICAL SPECIALIST	biochimie medicala	S	1	1	0
505	BIOCHIMIST MEDICAL PRINCIPAL	bacterologie medicala	S	1	1	0
506	CHIMIST MEDICAL SPECIALIST	biochimie medicala	S	1	1	0
507	ASISTENT DE LABORATOR	laborator	S	1	1	0
508	ASISTENT PRINCIPAL DE LABORATOR	laborator	PL	1	1	0
509	ASISTENT PRINCIPAL DE LABORATOR	laborator	PL	1	1	0
510	ASISTENT PRINCIPAL DE LABORATOR	laborator	PL	1	1	0
511	ASISTENT MEDICAL	generalist	PL	1	1	0
512	ASISTENT MEDICAL PRINCIPAL	generalist	PL	1		1
513	INGRIJITOARE		M	1	1	0
	<b>TOTAL BIOCHIMIE</b>			<b>13</b>	<b>10</b>	<b>3</b>
	<b>MICROBIOLOGIE</b>					
514	BIOLOG	biologie	S	1		1
515	ASISTENT MEDICAL DEBUTANT	generalist	PL	1		1
516	ASISTENT MEDICAL DEBUTANT	generalist	PL	1		1
	<b>TOTAL MICROBIOLOGIE</b>			<b>3</b>	<b>0</b>	<b>3</b>
	<b>BACTERIOLOGIE BK</b>					
517	ASISTENT PRINCIPAL DE LABORATOR SEF	laborator	PL	1	1	0
518	ASISTENT MEDICAL DEBUTANT	laborator	PL	1		1
519	ASISTENT PRINCIPAL DE LABORATOR	laborator	PL	1	1	0
	<b>TOTAL BACTERIOLOGIE BK</b>			<b>3</b>	<b>2</b>	<b>1</b>
	<b>SEROLOGIE IMUNOLOGIE</b>					
520	ASISTENT PRINCIPAL DE LABORATOR	laborator	PL	1	1	0
	<b>TOTAL SEROLOGIE - IMUNOLOGIE</b>			<b>1</b>	<b>1</b>	<b>0</b>
521	REGISTRATOR MEDICAL PRINCIPAL		M	1	1	0
	<b>TOTAL LABORATOR ANALIZE MEDICALE</b>			<b>30</b>	<b>18</b>	<b>12</b>
	<b>SERVICIUL DE ANATOMIE PATOLOGICA</b>					
522	MEDIC PRIMAR	anatomie patologica	S	1	1	0
523	MEDIC REZIDENT AN V - pe post	anatomie patologica	S	1		1
	<b>CITOLOGIE</b>					
524	BIOLOG PRINCIPAL	biologie	S	1		1
	<b>HISTOPATOLOGIE</b>					
525	ASISTENT MEDICAL DEBUTANT	generalist	PL	1		1
526	ASISTENT PRINCIPAL DE LABORATOR	laborator	PL	1	1	0
527	ASISTENT MEDICAL PRINCIPAL	generalist	PL	1	1	0
528	ASISTENT MEDICAL DEBUTANT	generalist	PL	1		1
	<b>PROSECTURA</b>					
529	AUTOPSIER		G	1	1	0
530	BAIES		M	1	1	0
	<b>TOTAL SERVICIUL DE ANAT. PAT.</b>			<b>9</b>	<b>5</b>	<b>4</b>
	<b>FARMACIE</b>					
531	FARMACIST SPECIALIST SEF	farmacie clinica	S	1	1	0
532	FARMACIST PRIMAR	farmacie generala	S	1		1
533	FARMACIST	farmacie	S	1	1	0
534	ASISTENT PRINCIPAL DE FARMACIE	farmacie	PL	1	1	0
535	ASISTENT PRINCIPAL DE FARMACIE	farmacie	PL	1	1	0
536	ASISTENT PRINCIPAL DE FARMACIE	farmacie	PL	1	1	0
537	ASISTENT PRINCIPAL DE FARMACIE	farmacie	PL	1	1	0
538	ASISTENT PRINCIPAL DE FARMACIE	farmacie	PL	1	1	0
539	ASISTENT PRINCIPAL DE FARMACIE	farmacie	PL	1	1	0
540	INGRIJITOARE		M	1	1	0
	<b>TOTAL FARMACIE</b>			<b>10</b>	<b>9</b>	<b>1</b>
	<b>LABORATOR RADIOLOGIE SI IMAGISTICA MEDICALA</b>					
541	MEDIC PRIMAR SEF LABORATOR	radiodiagnostic	S	1	1	0
542	MEDIC PRIMAR	radiologie si imagistica medicala	S	1	1	0
543	MEDIC PRIMAR	radiologie si imagistica medicala	S	1	1	0
544	ASISTENT MEDICAL PRINCIPAL	radiologie - imagistica medicala	PL	1	1	0
545	ASISTENT MEDICAL PRINCIPAL	radiologie - imagistica medicala	PL	1	1	0
546	ASISTENT MEDICAL PRINCIPAL	radiologie - imagistica medicala	PL	1	1	0
547	ASISTENT MEDICAL PRINCIPAL	radiologie - imagistica medicala	PL	1	1	0
548	ASISTENT MEDICAL PRINCIPAL	radiologie - imagistica medicala	PL	1	1	0
549	ASISTENT MEDICAL PRINCIPAL	radiologie - imagistica medicala	PL	1	1	0
550	ASISTENT MEDICAL PRINCIPAL	radiologie - imagistica medicala	PL	1	1	0
551	ASISTENT MEDICAL PR. SEF LABORATOR	radiologie - imagistica medicala	PL	1	1	0
552	INGRIJITOARE		G	1		1
	<b>TOTAL LAB. RAD.SI IMAG. MEDICALA</b>			<b>12</b>	<b>11</b>	<b>1</b>
	<b>STERILIZARE</b>					
553	ASISTENT MEDICAL PRINCIPAL	generalist	PL	1	1	0
554	ASISTENT MEDICAL PRINCIPAL	generalist	PL	1	1	0
555	ASISTENT MEDICAL DEBUTANT	generalist	PL	1		1
	<b>TOTAL STERILIZARE</b>			<b>3</b>	<b>2</b>	<b>1</b>

<b>LABORATOR EXPLORARI FUNCTIONALE</b>							
556	ASISTENT MEDICAL PRINCIPAL	generalist		PL	1	1	0
<b>TOTAL LAB. EXPLORARI FUNCT.</b>					1	1	0
<b>LABORATOR RECUPERARE, MEDICINA FIZICA SI BALNEOLOGIE (BAZA DE TRATAMENT)</b>							
557	KINETOTERAPEUT	kinetoterapie		S	1	1	0
558	ASISTENT PRINCIPAL SEF	balneofiziokinetoterapie si recuperare		S	1	1	0
559	ASISTENT MEDICAL DEBUTANT	balneofiziokinetoterapie si recuperare		PL	1		1
560	ASISTENT MEDICAL DEBUTANT	balneofiziokinetoterapie si recuperare		PL	1		1
561	ASISTENT MEDICAL PRINCIPAL	balneofizioterapie		PL	1	1	0
562	ASISTENT MEDICAL PRINCIPAL	balneofizioterapie		PL	1	1	0
563	ASISTENT MEDICAL DEBUTANT	balneofiziokinetoterapie si recuperare		PL	1		1
564	ASISTENT MEDICAL	balneofiziokinetoterapie si recuperare		PL	1	1	0
565	ASISTENT MEDICAL	balneofiziokinetoterapie si recuperare-masaj		PL	1	1	0
566	ASISTENT MEDICAL	balneofiziokinetoterapie si recuperare-masaj		PL	1	1	0
567	ASISTENT MEDICAL DEBUTANT	balneofiziokinetoterapie si recuperare		PL	1		1
568	ASISTENT MEDICAL DEBUTANT	balneofiziokinetoterapie si recuperare-masaj		M	1		1
569	BAIES			M	1	1	0
570	BAIES			M	1	1	0
571	INGRIJITOARE			M	1	1	0
572	INGRIJITOARE			G	1		1
573	INGRIJITOARE			G	1		1
<b>TOTAL BAZA TRATAMENT</b>					17	10	7
<b>COMPARTIMENT EVALUARE SI STATISTICA MEDICALA</b>							
574	REGISTRATOR-MEDICAL PRINCIPAL			M	1	1	0
575	STATISTICIAN PRINCIPAL			M	1	1	0
576	STATISTICIAN PRINCIPAL			M	1	1	0
577	REGISTRATOR-MEDICAL PRINCIPAL			M	1	1	0
578	REGISTRATOR-MEDICAL PRINCIPAL			M	1	1	0
<b>TOTAL STATISTICA si BIROU INTERNARI</b>					5	5	0
<b>GARDEROBA</b>							
579	INGRIJITOARE			M	1	1	0
<b>TOTAL GARDEROBA</b>					1	1	0
<b>CABINET DIABET ZAHARAT, NUTRITIE SI BOLI METABOLICE</b>							
580	MEDIC PRIMAR	diabet zaharat, nutritie si boli metab.		S	1		1
581	MEDIC SPECIALIST	diabet zaharat, nutritie si boli metab.		S	1		1
582	ASISTENT MEDICAL PRINCIPAL	generalist		PL	1	1	0
583	ASISTENT MEDICAL DEBUTANT	generalist		PL	1		1
<b>TOTAL CABINET DIABET SI BOLI NUTRITIE</b>					4	1	3
<b>CABINET ONCOLOGIE MEDICALA</b>							
584	MEDIC PRIMAR	oncologie medicala		S	1	1	0
585	ASISTENT MEDICAL PRINCIPAL	generalist		PL	1	1	0
<b>TOTAL CABINET ONCOLOGIE MEDICALA</b>					2	2	0
<b>CABINET BOLI INFECTIOASE</b>							
586	MEDIC SPECIALIST	boli infectioase		S	1		1
587	ASISTENT MEDICAL PRINCIPAL	generalist		PL	1	1	0
<b>TOTAL CABINET BOLI INFECTIOASE</b>					2	1	1
<b>CABINET MEDICINA DENTARA</b>							
588	MEDIC DENTIST	stomatologie		S	1		1
589	ASISTENT MEDICAL	generalist		PL	1		1
<b>TOTAL CABINET MEDICINA DENTARA</b>					2	0	2
<b>SERVICIU DE PREVENIRE A INFECTIILOR ASOCIATE ASISTENTEI MEDICALE</b>							
590	MEDIC SPECIALIST	epidemiologie		S	1	1	0
591	MEDIC SPECIALIST	boli infectioase		S	1		1
592	ASISTENT MEDICAL PRINCIPAL	igiiena		PL	1	1	0
593	ASISTENT MEDICAL DEBUTANT	igiiena		PL	1		1
594	DEZINFECTOR			G	1		1
<b>TOTAL SERVICIU DE PREVENIRE A INFECTIILOR ASOCIATE ASISTENTEI MEDICALE</b>					5	2	3
<b>SPALATORIE</b>							
595	SPALATOREASA CU GESTIUNE			M	1	1	0
596	SPALATOREASA			G	1	1	0
597	SPALATOREASA			M	1	1	0
598	SPALATOREASA			G	1		1
599	SPALATOREASA			G	1	1	0
600	SPALATOREASA			G	1	1	0
601	SPALATOREASA			G	1		1
602	SPALATOREASA			G	1	1	1
603	SPALATOREASA			G	1		1
604	SPALATOREASA			G	1		1
605	SPALATOREASA			G	1		1
606	SPALATOREASA			G	1		1
<b>TOTAL SPALATORIE</b>					12	5	7
<b>SERVICIUL DE MANAGEMENT AL CALITATII SERVICIILOR DE SANATATE</b>							
607	SEF SERVICIU / RMC	manag.calitatii in sanatate	GRAD II	S	1		1
608	MEDIC SPECIALIST	manag. serv. de sanatate/medicala		S	1	1	0
609	REFERENT SPECIALITATE	medicala/manag.calitatii in sanatate	I	S	1		1
610	REFERENT SPECIALITATE	inginer/manag.calitatii in sanatate	III	S	1	1	0
611	REFERENT SPECIALITATE	sfiinte admin./manag.calitatii in sanatate	III	S	1	1	0
<b>TOTAL SERVICIU DE MANAGEMENT AL CALITATII</b>					5	3	2
<b>COMPARTIMENT DE AUDIT PUBLIC INTERN</b>							
612	AUDITOR I	economist		S	1	1	0
<b>TOTAL COMPARTIMENT DE AUDIT PUBLIC INTERN</b>					1	1	0



**TESA  
SERVICIU RESURSE UMANE**

613	ECONOMIST IA SEF SERVICIU	economist	GRAD II	S	1	1	0
614	REFERENT SPECIALITATE	economist	I	S	1		1
615	REFERENT SPECIALITATE	economist	I	S	1	1	0
616	REFERENT SPECIALITATE	economist	I	S	1	1	0
617	REFERENT SPECIALITATE	economist	I	S	1	1	0
<b>TOTAL SERVICIU RESURSE UMANE</b>					<b>5</b>	<b>4</b>	<b>1</b>

**SERVICIU CONTABILITATE**

618	ECONOMIST IA SEF SERVICIU	economist	GRAD II	S	1		1
619	ECONOMIST	economist	IA	S	1		1
620	ECONOMIST	economist	IA	S	1	1	0
621	ECONOMIST	economist	IA	S	1	1	0
622	ECONOMIST	economist	IA	S	1	1	0
<b>TOTAL SERVICIU CONTABILITATE</b>					<b>5</b>	<b>3</b>	<b>2</b>

**BIROU FINANCIAR**

623	ECONOMIST IA SEF BIROU	economist	GRAD II	S	1	1	0
624	ECONOMIST	economist	IA	S	1	1	0
625	CASIER			M	1	1	0
<b>TOTAL BIROU FINANCIAR</b>					<b>3</b>	<b>3</b>	<b>0</b>

**SERVICIU APROVIZIONARE TRANSPORT ADMINISTRATIV**

626	INGINER IA SEF SERVICIU	inginer	GRAD II	S	1	1	0
627	REFERENT SPECIALITATE	economist	III	S	1	1	0
628	MAGAZIONER			M	1	1	0
629	SECRETAR DACTILOGRAF		IA	M	1	1	0
630	ARHIVAR			M	1	1	0
<b>TOTAL SERVICIU APROVIZIONARE</b>					<b>5</b>	<b>5</b>	<b>0</b>

**BIROU ACHIZITII PUBLICE**

631	SEF BIROU	economica/juridice	GRAD II	S	1	1	0
632	REFERENT SPECIALITATE	economist	I	S	1	1	0
633	REFERENT SPECIALITATE	economist	I	S	1	1	0
634	REFERENT SPECIALITATE	inginer	I	S	1	1	0
<b>TOTAL COMP. ACHIZITII PUBLICE</b>					<b>4</b>	<b>4</b>	<b>0</b>

**COMPARTIMENT JURIDIC**

635	CONSILIER JURIDIC		IA	S	1	1	0
<b>TOTAL COMPARTIMENT JURIDIC</b>					<b>1</b>	<b>1</b>	<b>0</b>

**COMPARTIMENT TEHNIC**

636	INGINER IA	inginer	IA	S	1		1
637	TEHNICIAN		I	M	1	1	0
<b>TOTAL COMPARTIMENT TEHNIC</b>					<b>2</b>	<b>1</b>	<b>1</b>

**COMPARTIMENT SECURITATEA MUNCII**

638	INGINER	inginer	I	S	1	1	0
<b>TOTAL COMPARTIMENT SECURITATEA MUNCII</b>					<b>1</b>	<b>1</b>	<b>0</b>

**TOTAL TESA**

<b>TOTAL TESA</b>					<b>26</b>	<b>22</b>	<b>4</b>
-------------------	--	--	--	--	-----------	-----------	----------

**ASISTENTA RELIGIOASA**

639	PREOT	teologie	I	S	1	1	0
<b>TOTAL ASISTENTA RELIGIOASA</b>					<b>1</b>	<b>1</b>	<b>0</b>

**MUNCITORI**

**APROVIZIONARE**

640	AGENT CONTRACTARI		I	G	1		1
641	MUNCITOR CALIFICAT		IV	M	1		1
<b>TOTAL AGENT CONTRACTARI</b>					<b>2</b>	<b>0</b>	<b>2</b>

**CROITORIE**

642	MUNCITOR CALIFICAT - LENJEREASA		I	G	1		1
643	MUNCITOR CALIFICAT - LENJEREASA		III	G	1	1	0
<b>TOTAL CROITORIE</b>					<b>2</b>	<b>1</b>	<b>1</b>

**LIFTURI**

644	MUNCITOR CALIFICAT - LIFTIER		IV	M	1	1	0
645	MUNCITOR CALIFICAT - LIFTIER		II	G	1	1	0
646	MUNCITOR CALIFICAT - LIFTIER		I	M	1	1	0
647	MUNCITOR CALIFICAT - LIFTIER		IV	G	1	1	0
648	MUNCITOR CALIFICAT - LIFTIER		II	G	1	1	0
<b>TOTAL LIFTURI</b>					<b>5</b>	<b>5</b>	<b>0</b>

**CENTRALA TELEFONICA**

649	MUNCITOR CALIFICAT		III	G	1	1	0
<b>TOTAL CENTRALA TELEFONICA</b>					<b>1</b>	<b>1</b>	<b>0</b>

**BLOC ALIMENTAR**

650	BUCATAR CALIFICAT		I	G	1	1	0
651	BUCATAR CALIFICAT		I	G	1	1	0
652	BUCATAR CALIFICAT		I	G	1	1	0
653	BUCATAR CALIFICAT		I	G	1	1	0
654	BUCATAR CALIFICAT		I	M	1	1	0
655	BUCATAR CALIFICAT		II	G	1		1
656	BUCATAR CALIFICAT		II	G	1		1
657	BUCATAR CALIFICAT		III	M	1	1	0
658	BUCATAR CALIFICAT		IV	G	1	1	0
659	BUCATAR CALIFICAT		IV	M	1		1
<b>TOTAL BLOC ALIMENTAR</b>					<b>10</b>	<b>7</b>	<b>3</b>

**FORMATIE INTRETINERE SI REPARATIE INSTALATII CLADIRI**

**ECHIPA DE INTRETINERE SI REPARATIE APARATURA MEDICALA, INSTALATII SANITARE CLADIRI**

660	MUNCITOR CALIFICAT - TAMPLAR		IV	G	1		1	
661	MUNCITOR CALIFICAT - ZIDAR		IV	G	1	1		0
662	MUNCITOR CALIFICAT - LACATUS		I	M	1	1		0
663	MUNCITOR CALIFICAT - ZIDAR		IV	G	1			1
664	MUNCITOR CALIFICAT - INSTALATOR		I	G	1	1		0
665	MUNCITOR CALIFICAT - SUDOR		IV	G	1			1
666	MUNCITOR CALIFICAT - LACATUS		I	M	1			1
667	MUNCITOR CALIFICAT - INSTALATOR		IV	G	1	1		0
668	MUNCITOR CALIFICAT - ZIDAR, ROSAE, TENCUITOR		IV	G	1	1		0
669	MUNCITOR CALIFICAT - ZUGRAV		IV	G	1			1
670	MUNCITOR CALIFICAT - ZIDAR		I	G	1	1		0

**CENTRALA TERMICA**

671	MUNCITOR CALIFICAT - FOCHIST		IV	G	1	1		0
672	MUNCITOR CALIFICAT - FOCHIST		IV	G	1			1
673	MUNCITOR CALIFICAT - FOCHIST		I	G	1	1		0
674	MUNCITOR CALIFICAT - FOCHIST		IV	G	1			1
675	MUNCITOR CALIFICAT - FOCHIST		II	G	1	1		0
<b>TOTAL ECHIPA INTRET. REP. INST. CL.</b>					<b>16</b>	<b>9</b>		<b>7</b>

**ECHIPA DE INTRETINERE SI REPARATIE INSTALATII ELECTRICE - GRUP ELECTROGEN**

676	MUNCITOR CALIFICAT - ELECTRICIAN		I		1	1		0
677	MUNCITOR CALIFICAT - ELECTRICIAN		I		1	1		0
678	MUNCITOR CALIFICAT - ELECTRICIAN		I		1	1		0
679	MUNCITOR CALIFICAT - ELECTRICIAN		I		1	1		0
680	MUNCITOR CALIFICAT - ELECTRICIAN		I		1	1		0
<b>TOTAL ECHIPA INTRET. REP. INST. ELEC.</b>					<b>5</b>	<b>5</b>		<b>0</b>
<b>TOTAL MUNCITORI</b>					<b>41</b>	<b>28</b>		<b>13</b>

**PAZA, POMPIER**

681	PORTAR			G	1	1		0
682	PORTAR			G	1	1		0
683	PORTAR			G	1	1		0
684	PORTAR			G	1	1		0
685	PORTAR			G	1	1		0
<b>TOTAL PAZA</b>					<b>5</b>	<b>5</b>		<b>0</b>

**POMPIERI**

686	POMPIER			G	1	1		0
<b>TOTAL POMPIERI</b>					<b>1</b>	<b>1</b>		<b>0</b>
<b>TOTAL SPITAL</b>					<b>686</b>	<b>489</b>		<b>197</b>

**AMBULATORIU integrat**

**CABINET MEDICINA INTERNA**

687	ASISTENT MEDICAL PRINCIPAL	generalist		PL	1	1		0
<b>TOTAL CABINET MEDICINA INTERNA</b>					<b>1</b>	<b>1</b>		<b>0</b>

**CABINET PEDIATRIE**

688	ASISTENT MEDICAL PRINCIPAL	pediatrie		PL	1	1		0
<b>TOTAL CABINET PEDIATRIE</b>					<b>1</b>	<b>1</b>		<b>0</b>

**CABINET OBSTETRICA GINECOLOGIE**

689	ASISTENT MEDICAL PRINCIPAL	generalist		PL	1	1		0
<b>TOTAL CABINET OBSTR.-GINEC.</b>					<b>1</b>	<b>1</b>		<b>0</b>

**CABINET CHIRURGIE**

690	ASISTENT MEDICAL DEBUTANT	generalist		PL	1			1
<b>TOTAL CABINET CHIRURGIE</b>					<b>1</b>	<b>0</b>		<b>1</b>

**CABINET GASTROENTEROLOGIE**

691	ASISTENT MEDICAL PRINCIPAL	generalist		PL	1	1		0
<b>TOTAL CABINET GASTROENTEROLOGIE</b>					<b>1</b>	<b>1</b>		<b>0</b>

**CABINET ORTOPEDIE SI TRAUMATOLOGIE**

692	ASISTENT MEDICAL	generalist		PL	1			1
<b>TOTAL CABINET ORT. SI TRAUM.</b>					<b>1</b>	<b>0</b>		<b>1</b>

**CABINET REUMATOLOGIE**

693	ASISTENT MEDICAL PRINCIPAL	generalist		PL	1	1		0
<b>TOTAL CABINET REUMATOLOGIE</b>					<b>1</b>	<b>1</b>		<b>0</b>

**CABINET RECUPERARE MEDICINA FIZICA SI BALNEOLOGIE**

694	ASISTENT MEDICAL PRINCIPAL	generalist		PL	1	1		0
<b>TOTAL CAB. REC.MED.FIZ. SI BALNEO.</b>					<b>1</b>	<b>1</b>		<b>0</b>

**CABINET NEUROLOGIE**

695	ASISTENT MEDICAL PRINCIPAL COORDONATOR	generalist		PL	1	1		0
<b>TOTAL CABINET NEUROLOGIE</b>					<b>1</b>	<b>1</b>		<b>0</b>

**CABINET CARDIOLOGIE**

696	ASISTENT MEDICAL	generalist		PL	1	1		0
<b>TOTAL CABINET CARDIOLOGIE</b>					<b>1</b>	<b>1</b>		<b>0</b>

**CABINET ENDOCRINOLOGIE**

697	MEDIC SPECIALIST	endocrinologie		S	1	1		0
698	ASISTENT MEDICAL PRINCIPAL	generalist		PL	1	1		0
<b>TOTAL CABINET ENDOCRINOLOGIE</b>					<b>2</b>	<b>2</b>		<b>0</b>

**CABINET UROLOGIE**

699	MEDIC REZIDENT AN V	urologie		S	1			1
700	ASISTENT MEDICAL	generalist		PL	1	1		0
<b>TOTAL CABINET UROLOGIE</b>					<b>2</b>	<b>1</b>		<b>1</b>

**CABINET NEFROLOGIE**

701	MEDIC SPECIALIST	nefrologie	S	1		1
702	ASISTENT MEDICAL DEBUTANT	generalist	PL	1		1
<b>TOTAL CABINET NEFROLOGIE</b>				2	0	2
<b>CABINET MEDICINA MUNCII</b>						
703	MEDIC SPECIALIST	medicina muncii	S	1		1
704	ASISTENT MEDICAL	generalist	PL	1		1
<b>TOTAL CABINET MEDICINA MUNCII</b>				2	0	2
<b>CABINET ORL</b>						
705	MEDIC PRIMAR	ORL	S	1	1	0
706	ASISTENT MEDICAL PRINCIPAL	generalist	PL	1	1	0
<b>TOTAL CABINET ORL</b>				2	2	0
<b>CABINET DERMATO - VENERICE</b>						
707	MEDIC PRIMAR	dermato-venerologie	S	1	1	0
708	ASISTENT MEDICAL PRINCIPAL	generalist	PL	1	1	0
<b>TOTAL CAB. DERMATO-VENERICE</b>				2	2	0
<b>CABINET OFTALMOLOGIE</b>						
709	MEDIC SPECIALIST	oftalmologie	S	1	1	0
710	ASISTENT MEDICAL PRINCIPAL	generalist	PL	1		1
<b>TOTAL CABINET OFTALMOLOGIE</b>				2	1	1
<b>CABINET PSIHIATRIE</b>						
711	ASISTENT MEDICAL PRINCIPAL	generalist	PL	1	1	0
<b>TOTAL CABINET PSIHIATRIE</b>				1	1	0
<b>CABINET PNEUMOLOGIE</b>						
712	ASISTENT MEDICAL	generalist	PL	1	1	0
<b>TOTAL CABINET PNEUMOLOGIE</b>				1	1	0
<b>CABINET INGRIJIRI PALIATIVE</b>						
713	ASISTENT MEDICAL PRINCIPAL	generalist	PL	1	1	0
<b>TOTAL CABINET INGRIJIRI PALIATIVE</b>				1	1	0
<b>FISIER</b>						
714	REGISTRATOR MEDICAL PRINCIPAL		M	1		1
<b>TOTAL FISIER</b>				1	0	1
<b>PERSONAL AUXILIAR</b>						
715	INGRIJITOARE		M	1	1	0
716	INGRIJITOARE		G	1	1	0
717	INGRIJITOARE		G	1	1	0
718	INGRIJITOARE		G	1	1	0
<b>TOTAL PERSONAL AUXILIAR</b>				4	4	0
<b>TOTAL AMBULATORIU</b>				32	23	9
<b>TOTAL ASIGURARI</b>				718	512	206

**TRANSFERURI  
COMPARTIMENT PRIMIRE URGENTE( CPU)  
POSTURI NORMATE = 64**

719	MEDIC PRIMAR SEF	medicina de urgenta	S	1	1	0
720	MEDIC PRIMAR	medicina de familie cu competenta in medicina de urgenta	S	1	1	0
721	MEDIC PRIMAR	medicina de urgenta	S	1	1	0
722	MEDIC SPECIALIST	medicina de urgenta	S	1		1
723	MEDIC PRIMAR	medicina de urgenta	S	1		1
724	MEDIC SPECIALIST	medicina de urgenta	S	1	1	0
725	MEDIC SPECIALIST	medicina de urgenta	S	1	1	0
726	ASISTENT MEDICAL PRINCIPAL	generalist	PL	1	1	0
727	ASISTENT MEDICAL PRINCIPAL	generalist	PL	1	1	0
728	ASISTENT MEDICAL PRINCIPAL	generalist	PL	1	1	0
729	ASISTENT MEDICAL DEBUTANT	generalist	PL	1		1
730	ASISTENT MEDICAL PRINCIPAL	generalist	PL	1	1	0
731	ASISTENT MEDICAL PRINCIPAL	generalist	PL	1	1	0
732	ASISTENT MEDICAL PRINCIPAL SEF	generalist	PL	1	1	0
733	ASISTENT MEDICAL PRINCIPAL	generalist	PL	1	1	0
734	ASISTENT MEDICAL PRINCIPAL	generalist	PL	1	1	0
735	ASISTENT MEDICAL PRINCIPAL	generalist	PL	1	1	0
736	ASISTENT MEDICAL PRINCIPAL	generalist	PL	1	1	0
737	ASISTENT MEDICAL PRINCIPAL	generalist	PL	1	1	0
738	ASISTENT MEDICAL PRINCIPAL	generalist	PL	1	1	0
739	ASISTENT MEDICAL PRINCIPAL	generalist	PL	1	1	0
740	ASISTENT MEDICAL PRINCIPAL	generalist	PL	1	1	0
741	ASISTENT MEDICAL PRINCIPAL	generalist	PL	1	1	0
742	ASISTENT MEDICAL	generalist	PL	1	1	0
743	ASISTENT MEDICAL PRINCIPAL	generalist	S	1	1	0
744	ASISTENT MEDICAL PRINCIPAL	generalist	PL	1	1	0
745	ASISTENT MEDICAL PRINCIPAL	generalist	PL	1	1	0
746	ASISTENT MEDICAL PRINCIPAL	generalist	PL	1	1	0
747	ASISTENT MEDICAL DEBUTANT	generalist	PL	1		1
748	ASISTENT MEDICAL DEBUTANT	generalist	PL	1		1
749	ASISTENT MEDICAL DEBUTANT	generalist	PL	1		1
750	ASISTENT MEDICAL DEBUTANT	generalist	PL	1		1
751	ASISTENT MEDICAL DEBUTANT	generalist	PL	1		1

752	ADMINISTRATOR	economist	I A	S	1		1	
753	REGISTRATOR MEDICAL PRINCIPAL			M	1	1	0	
754	REGISTRATOR MEDICAL			M	1		1	
755	REGISTRATOR MEDICAL			M	1		1	
756	REGISTRATOR MEDICAL PRINCIPAL			M	1	1	0	
757	INFIRMIERA			M	1	1	0	
758	INFIRMIERA			G	1	1	0	
759	INFIRMIERA			G	1	1	0	
760	INFIRMIERA			G	1	1	0	
761	INFIRMIERA			G	1	1	0	
762	INFIRMIERA			G	1	1	0	
763	INFIRMIERA			G	1	1	0	
764	INFIRMIERA			M	1	1	0	
765	INFIRMIERA			M	1	1	0	
766	INFIRMIERA			G	1	1	0	
767	INGRIJITOARE			G	1	1	0	
768	INGRIJITOARE			M	1		1	
769	INGRIJITOARE			M	1	1	0	
770	INGRIJITOARE			G	1		1	
771	INGRIJITOARE			M	1		1	
772	INGRIJITOARE			G	1		1	
773	INGRIJITOARE			G	1		1	
774	BRANCARDIER			G	1		1	
775	BRANCARDIER			G	1	1	0	
776	BRANCARDIER			M	1	1	0	
777	BRANCARDIER			G	1	1	0	
778	BRANCARDIER			G	1	1	0	
779	BRANCARDIER			G	1	1	1	
780	BRANCARDIER			G	1		1	
781	BRANCARDIER			G	1		1	
782	BRANCARDIER			G	1		1	
<b>TOTAL COMPARTIMENT PRIMIRI URGENTE SPITALIZARE DE ZI 25 PATURI</b>						<b>64</b>	<b>43</b>	<b>21</b>

**CABINET PLANIFICARE FAMILIALA**

**POSTURI NORMATE =2**

783	MEDIC PRIMAR	medicina generala		S	1		1	
784	ASISTENT MEDICAL PRINCIPAL	generalist		PL	1		1	
<b>TOTAL CABINET PLANIFICARE FAM.</b>						<b>2</b>	<b>0</b>	<b>2</b>

**DISPENSAR TBC**

785	MEDIC SPECIALIST	pneumologie		S	1	1	0	
786	MEDIC PRIMAR	pneumologie		S	1	1	0	
787	ASISTENT MEDICAL PRINCIPAL	generalist		PL	1	1	0	
788	ASISTENT MEDICAL PRINCIPAL	generalist		PL	1	1	0	
789	ASISTENT MEDICAL PRINCIPAL	generalist		PL	1	1	0	
790	ASISTENT MEDICAL	generalist		PL	1	1	0	
791	ASISTENT MEDICAL DEBUTANT	radiologie		PL	1		1	
<b>TOTAL DISPENSAR TBC</b>						<b>7</b>	<b>6</b>	<b>1</b>
<b>TOTAL TRANSFERURI</b>						<b>73</b>	<b>49</b>	<b>24</b>

**RECAPITULATIE MEDICI REZIDENTI PE POST**

1	MEDIC REZIDENT AN I - pe post	medicina interna		S	1	0	1
2	MEDIC REZIDENT AN V - pe post	medicina de laborator		S	1	0	1
3	MEDIC REZIDENT AN V - pe post	anatomie patologica		S	1	0	1

MANAGER INTERIMAR  
Dr. BECHIR DANIEL

DIRECTOR FINANCIAR CONTABIL INTERIMAR,  
Ec. GABOR JANA

SEF SEVICIU RUNOS,  
Ec. PUIU CARMENUS GABRIELA



SPITALUL MUNICIPAL DE URGENTA PASCANI  
 CATEGORIA UNITATII : IV  
 NUMAR PATURI: 385+25+22  
 Pascani, str. Gradinitel nr. 5  
 TELEFON / FAX : 0232763600 / 0232765060  
 Nr. 22472 / 15,09,2023



APROBAT,  
 CONSILIUL LOCAL PASCANI  
 Presedinte de sedinta

NR CRT	FUNCTIA, GRADUL SI TREAPTA PROFESIONALA conform Legii nr. 153/2017	GRAD / TREAPTA	NIVEL STUDII	NUMAR POSTURI NORMATE	NUMAR POSTURI OCUPATE	NUMAR POSTURI VACANTE
0	1	2	3	4	5	6
<b>A</b>	<b>TRANSFERURI - Compartiment primiri urgente</b>			<b>64</b>	<b>43</b>	<b>21</b>
<b>A.1.</b>	<b>FUNCTII DE CONDUCERE</b>			<b>2</b>	<b>2</b>	<b>0</b>
1	SEF SECTIE		S	1	1	0
2	ASISTENT SEF SECTIE		PL	1	1	0
<b>A.2.</b>	<b>FUNCTII DE EXECUTIE</b>			<b>62</b>	<b>41</b>	<b>21</b>
<b>A.2.1.</b>	<b>MEDICI</b>			<b>6</b>	<b>4</b>	<b>2</b>
1	MEDIC PRIMAR		S	3	2	1
2	MEDIC SPECIALIST		S	2	1	1
3	MEDIC REZIDENT PE POST AN III		S			
4	MEDIC REZIDENT PE POST AN V		S	1	1	0
5	MEDIC		S			
<b>A.2.2.</b>	<b>PERSONAL MEDIU SANITAR</b>			<b>29</b>	<b>21</b>	<b>8</b>
1	ASISTENT MEDICAL PRINCIPAL		S	1	1	0
2	ASISTENT MEDICAL PRINCIPAL		PL	19	18	1
3	ASISTENT MEDICAL		PL			
4	ASISTENT MEDICAL DEBUTANT		PL	5	0	5
5	REGISTRATOR MEDICAL PRINCIPAL		M	2	2	0
6	REGISTRATOR MEDICAL		M	2	0	2
7	REGISTRATOR MEDICAL DEBUTANT		M			
<b>A.2.3.</b>	<b>PERSONAL AUXILIAR SANITAR</b>			<b>26</b>	<b>16</b>	<b>10</b>
1	INFIRMIERA		G	7	7	0
2	INFIRMIERA		M	3	3	0
3	INFIRMIERA DEBUTANTA		G			
4	INGRIJITOARE		M	3	1	2
5	INGRIJITOARE		G	4	1	3
6	BRANCARDIER		M	1	1	0
7	BRANCARDIER		G	8	3	5
<b>A.2.4.</b>	<b>ALT PERSONAL</b>			<b>1</b>	<b>0</b>	<b>1</b>
1	ADMINISTRATOR	IA	S	1	0	1

FUNCTII DE CONDUCERE		FUNCTII DE EXECUTIE	
sef sectie	1	medici	6
<b>TOTAL</b>	<b>1</b>	personal mediu sanitar	29
Personal cu responsabilitati suplimentare functiei de baza		personal auxiliar sanitar	26
asistent sef	1	administrator	1
<b>TOTAL</b>	<b>1</b>	<b>TOTAL</b>	<b>62</b>
		<b>TOTAL TRANSFERURI</b>	<b>64</b>



DIRECTOR FINANCIAR CONTABIL INTERIMAR,  
 Ec. GABOR JANA

SEF SEFVICIU RUNOS,  
 Ec. PUIU CARMENUS GABRIELA

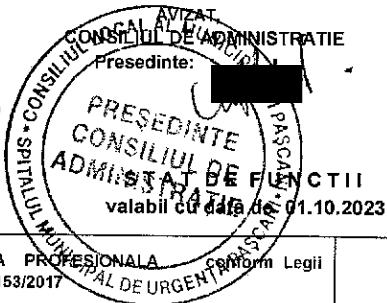

NR CRT	FUNCTIA, GRADUL SI TREAPTA PROFESIONALA conform Legii nr. 153/2017	SPECIALITATEA	GRAD / TREAPTA	NIVEL STUDII	NUMAR POSTURI NORMATE	NUMAR POSTURI OCUPATE	NUMAR POSTURI VACANTE
0	1	2	3	4	5	6	7
<b>TRANSFERURI - COMPARTIMENT PRIMIRE URGENTE( CPU)</b>							
<b>POSTURI NORMATE = 64</b>							
1	MEDIC PRIMAR SEF	medicina de urgenta		S	1	1	0
2	MEDIC PRIMAR	medicina de familie cu competenta in medicina de urgenta		S	1	1	0
3	MEDIC PRIMAR	medicina de urgenta		S	1	1	0
4	MEDIC SPECIALIST	medicina de urgenta		S	1		1
5	MEDIC PRIMAR	medicina de urgenta		S	1		1
6	MEDIC SPECIALIST	medicina de urgenta		S	1	1	0
7	MEDIC SPECIALIST	medicina de urgenta		S	1	1	0
8	ASISTENT MEDICAL PRINCIPAL	generalist		PL	1	1	0
9	ASISTENT MEDICAL PRINCIPAL	generalist		PL	1	1	0
10	ASISTENT MEDICAL PRINCIPAL	generalist		PL	1	1	0
11	ASISTENT MEDICAL DEBUTANT	generalist		PL	1		1
12	ASISTENT MEDICAL PRINCIPAL	generalist		PL	1	1	0
13	ASISTENT MEDICAL PRINCIPAL	generalist		PL	1	1	0
14	ASISTENT MEDICAL PRINCIPAL SEF	generalist		PL	1	1	0
15	ASISTENT MEDICAL PRINCIPAL	generalist		PL	1	1	0
16	ASISTENT MEDICAL PRINCIPAL	generalist		PL	1	1	0
17	ASISTENT MEDICAL PRINCIPAL	generalist		PL	1	1	0
18	ASISTENT MEDICAL PRINCIPAL	generalist		PL	1	1	0
19	ASISTENT MEDICAL PRINCIPAL	generalist		PL	1	1	0
20	ASISTENT MEDICAL PRINCIPAL	generalist		PL	1	1	0
21	ASISTENT MEDICAL PRINCIPAL	generalist		PL	1	1	0
22	ASISTENT MEDICAL PRINCIPAL	generalist		PL	1	1	0
23	ASISTENT MEDICAL PRINCIPAL	generalist		PL	1	1	0
24	ASISTENT MEDICAL	generalist		PL	1	1	0
25	ASISTENT MEDICAL PRINCIPAL	generalist		S	1	1	0
26	ASISTENT MEDICAL PRINCIPAL	generalist		PL	1	1	0
27	ASISTENT MEDICAL PRINCIPAL	generalist		PL	1	1	0
28	ASISTENT MEDICAL PRINCIPAL	generalist		PL	1	1	0
29	ASISTENT MEDICAL DEBUTANT	generalist		PL	1		1
30	ASISTENT MEDICAL DEBUTANT	generalist		PL	1		1
31	ASISTENT MEDICAL DEBUTANT	generalist		PL	1		1
32	ASISTENT MEDICAL DEBUTANT	generalist		PL	1		1
33	ASISTENT MEDICAL DEBUTANT	generalist		PL	1		1
34	ADMINISTRATOR	economist	I A	S	1		1
35	REGISTRATOR MEDICAL PRINCIPAL			M	1	1	0
36	REGISTRATOR MEDICAL			M	1		1
37	REGISTRATOR MEDICAL			M	1		1
38	REGISTRATOR MEDICAL PRINCIPAL			M	1	1	0
39	INFIRMIERA			M	1	1	0
40	INFIRMIERA			G	1	1	0
41	INFIRMIERA			G	1	1	0
42	INFIRMIERA			G	1	1	0
43	INFIRMIERA			G	1	1	0
44	INFIRMIERA			G	1	1	0
45	INFIRMIERA			G	1	1	0
46	INFIRMIERA			G	1	1	0
47	INFIRMIERA			M	1	1	0
48	INFIRMIERA			M	1	1	0
49	INFIRMIERA			G	1	1	0
50	INGRIJITOARE			G	1	1	0
51	INGRIJITOARE			M	1		1
52	INGRIJITOARE			M	1	1	0
53	INGRIJITOARE			G	1		1
54	INGRIJITOARE			M	1		1
55	INGRIJITOARE			G	1		1
56	BRANCARDIER			G	1		1
57	BRANCARDIER			G	1	1	0
58	BRANCARDIER			G	1	1	0
59	BRANCARDIER			M	1	1	0
60	BRANCARDIER			G	1	1	0
61	BRANCARDIER			G	1	1	0
62	BRANCARDIER			G	1		1
63	BRANCARDIER			G	1		1
64	BRANCARDIER			G	1		1
<b>TOTAL COMPARTIMENT PRIMIRE URGENTE</b>					<b>64</b>	<b>43</b>	<b>21</b>

MANAGER INTERIMAR, DIRECTOR FINANCIAR CONTABIL INTERIMAR,  
 Dr. BECHR DANIEL Ec. GABOR JANA

SEF SEVICIU RUNOS,  
 Ec. PUJU CARMENUS GABRIELA

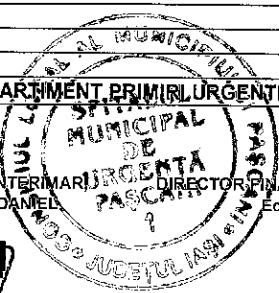



**R O M Ȃ N I A**  
**JUDEȚUL IAȘI**  
**PRIMĂRIA MUNICIPIULUI PAȘCANI**

*Str. Ștefan cel Mare, Nr.16, cod: 705200 - PAȘCANI*  
*Telefon: 0232/762300 ; Fax: 0232/766259*

**CABINET PRIMAR**

*e-mail: [office@primariapascani.ro](mailto:office@primariapascani.ro)*

*[www.primariapascani.ro](http://www.primariapascani.ro)*

**C.F. : 454136**

Nr. 22705 din 22-09 2023



NR: 22705

DATA: 22/09/2023

COD: 1807A

**REFERAT DE APROBARE**

**a proiectului de hotărâre privind modificarea H.C.L. al municipiului Pașcani nr. 15/31.01.2023 privind aprobarea organigramei și a statului de funcții ale Spitalului Municipal de Urgență Pașcani**

Având în vedere adresa de înaintare a Spitalului Municipal de Urgență Pașcani nr. 22747/20.09.2023 înregistrată la instituția noastră sub nr. 22372/20.09.2023 prin care au fost transmise propunerile privind modificarea organigramei și a statului de funcții;

Având în vedere nota de fundamentare nr. 22749/20.09.2023 prin care Spitalul Municipal de Urgență Pașcani propune aprobarea organigramei și a statului de funcții ale Spitalului Municipal de Urgență Pașcani valabile cu 01.10.2023;

Având în vedere Hotărârea Consiliului de Administrație al Spitalului Municipal de Urgență Pașcani nr. 19 din 20.09.2023 prin care se avizează favorabil statul de funcții și organigrama Spitalului Municipal de Urgență Pașcani valabile cu 01.10.2023;

Având în vedere prevederile Legii nr. 95/2006, privind reforma în domeniul sănătății, republicată, cu modificările și completările ulterioare;

Având în vedere prevederile O.U.G. nr. 162/2008 privind transferul ansamblului de atribuții și competențe exercitate de Ministerul Sănătății către autoritățile administrației publice locale, cu modificările și completările ulterioare ;

Având în vedere prevederile O.M.S. nr. 1224/2010 privind aprobarea normativelor de personal pentru asistența medicală spitalicească, precum și pentru modificarea și completarea Ordinului ministrului sănătății publice nr. 1.778/2006 privind aprobarea normativelor de personal, cu modificările și completările ulterioare;

Având în vedere prevederile O.M.S. nr. 1706/2007 privind conducerea și organizarea unităților și compartimentelor de primire a urgențelor, cu modificările și completările ulterioare;

Având în vedere prevederile Ordinului nr. 1312/250/2020 privind organizarea și funcționarea structurii de management al calității serviciilor de sănătate în cadrul unităților sanitare cu paturi și serviciilor de ambulanță, în procesul de implementare a sistemului de management al calității serviciilor de sănătate și siguranței pacientului;

Având în vedere prevederile O.M.S. nr. 39/2008 privind reorganizarea ambulatoriului de specialitate al spitalului;

Având în vedere prevederile *O.U.G. nr. 80/2020 privind modificarea și completarea unor acte normative în domeniul sănătății;*

Având în vedere prevederile *O.M.S. nr. 834/2011 privind aprobarea Criteriilor pentru clasificarea pe categorii a unităților și subunităților sanitare, stabilirea nivelului de salarizare pe grade pentru personalul cu funcții de conducere, precum și funcțiile care beneficiază de un număr redus de clase suplimentare față de salariul de bază;*

Având în vedere prevederile *O.M.S. nr. 1500/2009 privind aprobarea Regulamentului de organizare și funcționare a secțiilor și compartimentelor de anestezie și terapie intensivă;*

Având în vedere prevederile *Hotărârii Consiliului Local al municipiului Pașcani nr. 15/31.01.2023 privind aprobarea organigramei și a statului de funcții ale Spitalului Municipal de Urgență Pașcani;*

Având în vedere prevederile *Hotărârii Consiliului Local al municipiului Pașcani nr. 201/31.10.2018 privind aprobarea structurii organizatorice a Spitalului Municipal de Urgență Pașcani, modificată și completată prin H.C.L. al municipiului Pașcani nr. 69/23.03.2019;*

Având în vedere prevederile *Hotărârii Consiliului Local al Municipiului Pașcani nr. 65/06.07.2010 privind preluarea managementului asistenței medicale aferent Spitalului Municipal Pașcani, unitate sanitară publică, de către Consiliul Local al municipiului Pașcani;*

Având în vedere prevederile *H.C.L. nr. 121/31.10.2012 privind schimbarea denumirii Spitalului Municipal Pașcani, în Spital Municipal de Urgență Pașcani;*

Având în vedere prevederile art. III al *O.U.G. nr. 63/2010 pentru modificarea și completarea Legii nr. 273/2006 privind finanțele publice locale precum și pentru stabilirea unor măsuri financiare, cu modificările și completările ulterioare;*

Având în vedere prevederile *Legii nr. 53/2003-Codul Muncii, republicată, cu modificările și completările ulterioare;*

În conformitate cu prevederile art. 129, alin. (2) litera a), litera d), alin. (3) litera c), ale alin. (7) litera c) și ale art. 139, alin. (1) din *O.U.G. nr. 57/2019 privind Codul administrativ, cu modificările și completările ulterioare, propun spre aprobarea Consiliului Local al municipiului Pașcani proiectul de Hotărâre privind modificarea Hotărârii Consiliului Local al municipiului Pașcani nr. 15/31.01.2023 privind aprobarea organigramei și a statului de funcții ale Spitalului Municipal de Urgență Pașcani.*

**PRIMAR,**

**Marius-Nicolae PINTIE**

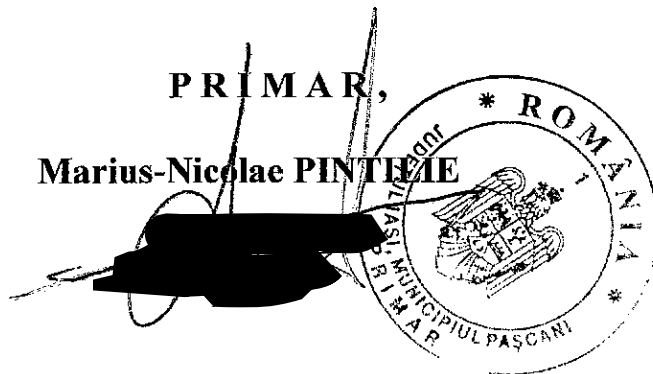



**PRIMĂRIA MUNICIPIULUI PAȘCANI**  
**COMPARTIMENT MANAGEMENT RESURSE UMANE**

Nr. 22706 din 22.09 2023



NR: 22706

DATA: 22/09/2023

COD: 1807E

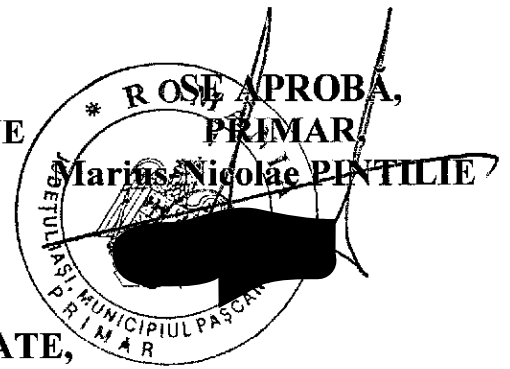

**RAPORT DE SPECIALITATE,**

Având în vedere ~~raportul~~ raportul de aprobare al Primarului municipiului Pașcani, înregistrat sub nr. 22705 / 22.09. 2023;

Având în vedere adresa de înaintare a Spitalului Municipal de Urgență Pașcani nr. 22747/20.09.2023 înregistrată la instituția noastră sub nr. 22372/20.09.2023 prin care au fost transmise propunerile privind modificarea organigramei și a statului de funcții;

Având în vedere nota de fundamentare nr. 22749/20.09.2023 prin care Spitalul Municipal de Urgență Pașcani propune aprobarea organigramei și a statului de funcții ale Spitalului Municipal de Urgență Pașcani valabile cu 01.10.2023;

Având în vedere Hotărârea Consiliului de Administrație al Spitalului Municipal de Urgență Pașcani nr. 19 din 20.09.2023 prin care se avizează favorabil statul de funcții și organigrama Spitalului Municipal de Urgență Pașcani valabile cu 01.10.2023;

Având în vedere prevederile *Legii nr. 95/2006, privind reforma în domeniul sănătății, republicată*, cu modificările și completările ulterioare;

Având în vedere prevederile *O.U.G. nr. 162/2008 privind transferul ansamblului de atribuții și competențe exercitate de Ministerul Sănătății către autoritățile administrației publice locale*, cu modificările și completările ulterioare;

Având în vedere prevederile *O.M.S. nr. 1224/2010 privind aprobarea normativelor de personal pentru asistența medicală spitalicească, precum și pentru modificarea și completarea Ordinului ministrului sănătății publice nr. 1.778/2006 privind aprobarea normativelor de personal*, cu modificările și completările ulterioare;

Având în vedere prevederile *O.M.S. nr. 1706/2007 privind conducerea și organizarea unităților și compartimentelor de primire a urgențelor*, cu modificările și completările ulterioare;

Având în vedere prevederile *Ordinului nr. 1312/250/2020 privind organizarea și funcționarea structurii de management al calității serviciilor de sănătate în cadrul unităților sanitare cu paturi și serviciilor de ambulanță, în procesul de implementare a sistemului de management al calității serviciilor de sănătate și siguranței pacientului*;

Având în vedere prevederile *O.M.S. nr. 39/2008 privind reorganizarea ambulatoriului de specialitate al spitalului*;

Având în vedere prevederile *O.U.G. nr. 80/2020 privind modificarea și completarea unor acte normative în domeniul sănătății*;

Având în vedere prevederile *O.M.S. nr. 834/2011 privind aprobarea Criteriilor pentru clasificarea pe categorii a unităților și subunităților sanitare, stabilirea nivelului de salarizare pe grade pentru personalul cu funcții de conducere, precum și funcțiile care beneficiază de un număr redus de clase suplimentare față de salariul de bază*;

Având în vedere prevederile *O.M.S. nr. 1500/2009 privind aprobarea Regulamentului de organizare și funcționare a secțiilor și compartimentelor de anestezie și terapie intensivă*;

Având în vedere prevederile *Hotărârii Consiliului Local al municipiului Pașcani nr. 15/31.01.2023 privind aprobarea organigramei și a statului de funcții ale Spitalului Municipal de Urgență Pașcani*;

Având în vedere prevederile *H.C.L. al municipiului Pașcani nr. 201/31.10.2018 privind aprobarea structurii organizatorice a Spitalului Municipal de Urgență Pașcani*, modificată și completată prin *H.C.L. al municipiului Pașcani nr. 69/23.03.2019*;

Având în vedere prevederile *H.C.L. al municipiului Pașcani nr. 65/06.07.2010 privind preluarea managementului asistenței medicale aferent Spitalului Municipal Pașcani, unitate sanitară publică, de către C.L. al municipiului Pașcani*;

Având în vedere prevederile *H.C.L. nr. 121/31.10.2012 privind schimbarea denumirii Spitalului Municipal Pașcani, în Spital Municipal de Urgență Pașcani*;

Având în vedere prevederile art. III al *O.U.G. nr. 63/2010 pentru modificarea și completarea Legii nr. 273/2006 privind finanțele publice locale precum și pentru stabilirea unor măsuri financiare*, cu modificările și completările ulterioare;

Având în vedere prevederile *Legii nr. 53/2003-Codul Muncii*, republicată, cu modificările și completările ulterioare;

Având în vedere prevederile art. 129, alin. (2) litera a), litera d) și ale alin. (3) litera c) din *O.U.G. nr. 57/2019 privind Codul administrativ*, cu modificări și completări:

„ART. 129

**Atribuțiile consiliului local**

(1) Consiliul local are inițiativă și hotărăște, în condițiile legii, în toate problemele de interes local, cu excepția celor care sunt date prin lege în competența altor autorități ale administrației publice locale sau centrale.

(2) Consiliul local exercită următoarele categorii de atribuții:

a) atribuții privind unitatea administrativ-teritorială, organizarea proprie, precum și organizarea și funcționarea aparatului de specialitate al primarului, ale instituțiilor publice de interes local și ale societăților și regiilor autonome de interes local;

.....

d) atribuții privind gestionarea serviciilor de interes local;

.....

(3) În exercitarea atribuțiilor prevăzute la alin. (2) lit. a), consiliul local:

.....

c) aprobă, în condițiile legii, la propunerea primarului, înființarea, organizarea și statul de funcții ale aparatului de specialitate al primarului, ale instituțiilor publice de interes local, reorganizarea și statul de funcții ale regiilor autonome de interes local, precum și înființarea, reorganizarea sau desființarea de societăți de interes local și statul de funcții al acestora;”

Față de considerentele expuse anterior Compartimentul Management Resurse Umane, Compartimentul Juridic și Contencios și Direcția Economică, propun supunerea spre dezbateră Consiliului Local al municipiului Pașcani a Proiectului de Hotărâre privind modificarea *Hotărârii Consiliului Local al municipiului Pașcani nr. 15/31.01.2023 privind aprobarea organigramei și a statului de funcții ale Spitalului Municipal de Urgență Pașcani*.

**Direcția Economică,  
Director executiv LĂBONȚU Angelica**

**Compartiment Management Resurse Umane,  
Consilier BUNDUC Mihaela**

**Compartiment Juridic și Contencios,  
Consilier juridic VLAD Ionuț-Marius**

SECRETAR  
20.09.2023

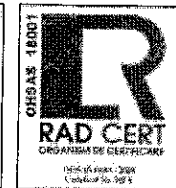

**SPITALUL MUNICIPAL DE URGENȚĂ PAȘCANI**  
Str.Grădinitei nr.5, jud.Iasi, CP 705200 Tel: 0232763600; Fax: 0232765060  
e-mail:spitalulmunicipalpascani@yahoo.com  
Acreditare ANMCS nr. 119/2015

Nr. 227/4 din 20.09.2023

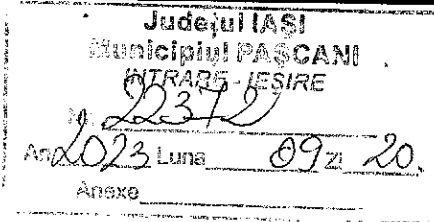

NR: 22372  
DATA: 20/09/2023  
COD: 18872

CATRE  
PRIMARIA MUNICIPIULUI PAȘCANI  
CONSILIUL LOCAL PAȘCANI

*SAP (de la Agoshol)  
Soluții PRCC  
de la: Comp. resurse umane*

Prin prezenta vă înaintăm Statul de funcții si Organigrama Spitalului Municipal de Urgenta Pașcani, in vederea aprobării in Consiliul Local al Municipiului Pașcani.  
Anexam Nota de fundamentare si Hotărârea 19/20.09.2023 a Consiliului de administrație al unității de avizare a Statului de funcții si Organigramei.

*Comp. județ  
de Consilii*  
**2**  
Tr. 22.09.2023  
20.09.2023

Manager interimar  
Dr. Bechir Daniel

Sef serv. RUNOS  
Ec. Puiu Carmenus Gabriela



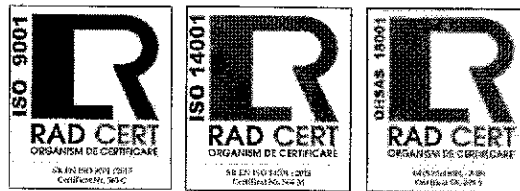

**SPITALUL MUNICIPAL DE URGENȚĂ PAȘCANI**  
Str.Grădinitei nr.5, jud.Iasi, CP 705200 Tel: 0232763600; Fax: 0232765060  
e-mail:spitalulmunicipalpascani@yahoo.com  
Accreditare ANMCS nr. 119/ 2015

Nr. 22749 din 20.09.2023

**NOTA DE FUNDAMENTARE  
PRIVIND APROBAREA STATULUI DE FUNCȚII SI A ORGANIGramei  
SPITALULUI MUNICIPAL DE URGENTA PASCANI**

**Având in vedere:**

- prevederile OMS nr. 1224/2010 privind aprobarea normativelor de personal pentru asistenta medicala spitaliceasca;
- prevederile OMS nr. 1706/2007 privind conducerea si organizarea unităților si compartimentelor de primire a urgentelor;
- prevederile OMS nr. 39/2008 privind reorganizarea ambulatoriului de specialitate al spitalului;
- prevederile OMS nr. 1500/2009 privind aprobarea Regulamentului de organizare si funcționare a secțiilor si compartimentelor de anestezie si terapie intensiva;
- prevederile Legii nr. 153/2017 - Legea cadru privind salarizarea personalului plătit din fonduri publice cu modificările si completările ulterioare;
- prevederile Legii nr. 53/2003 Codul Muncii, cu modificările și completările ulterioare;
- Hotărârea Consiliului Local Pașcani nr. 201/31.10.2018 privind aprobarea structurii organizatorice a Spitalului Municipal de Urgenta Pașcani si avizul Ministerului Sănătății nr. XI/A/16105/SP/11696/09.10.2018 precum si Hotărârea Consiliului Local Pașcani nr. 69/29.03.2019 privind modificarea si completarea Anexei nr. 1 la Hotărârea CL nr. 201/31.10.2018;
- prevederile Legii nr. 95/2006 – legea privind reforma in domeniul sănătății cu modificările si completările ulterioare;

Prin prezenta propunem spre avizare Statul de funcții si Organigrama Spitalului Municipal de urgenta Pașcani cu următoarele modificări fata de ultimul stat de funcții aprobat:

- Transformarea unui post vacant de medic specialist urologie din cadrul Cabinetului de urologie din Ambulatoriul integrat in post de medic rezident ultimul an in specialitatea urologie. Postul de medic specialist urolog este unic la nivelul spitalului, a fost scos la concurs dar nu s-a prezentat nici un candidat.
- Transformarea a doua posturi vacante de muncitori necalificați din structura compartimentului psihiatrie intr-un post de asistent medical debutant si un post de îngrijitoare in

SPITALUL MUNICIPAL DE URGENTA PASCANI  
JUD. IASI

HOTARARE Nr. 19/20.09.2023

Consiliul de Administrație al Spitalului Municipal de Urgenta Pașcani, întrunit în ședința din data de 20.09.2023;

Având în vedere:

- Nota de fundamentare nr. 22638/19.09.2023 privind aprobarea Statului de funcții și a Organigramei Spitalului Municipal de Urgenta Pașcani;
- prevederile OMS nr. 1224/2010 privind aprobarea normativelor de personal pentru asistența medicală spitalicească;
- prevederile OMS nr. 1706/2007 privind conducerea și organizarea unităților și compartimentelor de primire a urgențelor;
- prevederile OMS nr. 39/2008 privind reorganizarea ambulatoriului de specialitate al spitalului;
- prevederile OMS nr. 1500/2009 privind aprobarea Regulamentului de organizare și funcționare a secțiilor și compartimentelor de anestezie și terapie intensivă;
- Hotărârea Consiliului Local Pașcani nr. 201/31.10.2018 privind aprobarea structurii organizatorice a Spitalului Municipal de Urgenta Pașcani și avizul Ministerului Sănătății nr. XI/A/16105/SP/11696/09.10.2018 precum și Hotărârea Consiliului Local Pașcani nr. 69/29.03.2019 privind modificarea și completarea Anexei nr. 1 la Hotărârea CL nr. 201/31.10.2018;
- Prevederile Legii nr. 95/2006 privind reforma în domeniul sănătății cu modificările și completările ulterioare,

HOTARASTE

Art. 1 Se avizează favorabil **Statul de funcții și Organigrama** Spitalului Municipal de Urgenta Pașcani valabile cu data de 01.10.2023.

Art. 2 Statul de funcții și Organigrama vor fi transmise spre aprobare Consiliului Local Pașcani.

Art. 3 Prezenta hotărâre se va înainta:

- Consiliului Local Pașcani;
- Serviciului resurse umane al Spitalului Municipal de Urgenta Pașcani.

Data astăzi 20.09.2023

PRESEDINTE  
CONSILIU DE ADMINISTRATIE  
ANDREI MAGDALENA

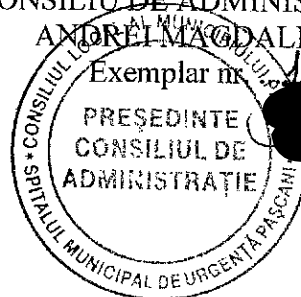

Redactat  
Ec. Puiu Carmenus Gabriela  
5 ex.

**ORGANIGRAMA SPITALULUI MUNICIPIAL DE URGENTA PASCANI - 2023 - 385 paturi +25 paturi Spitalizare de zi + 22 naturi insotitori**

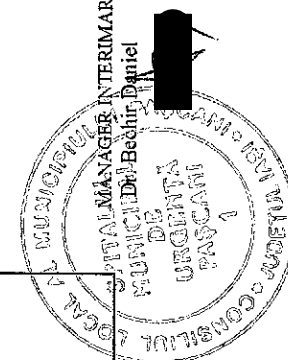
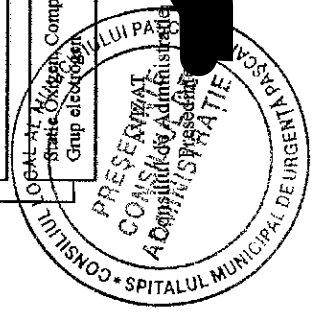
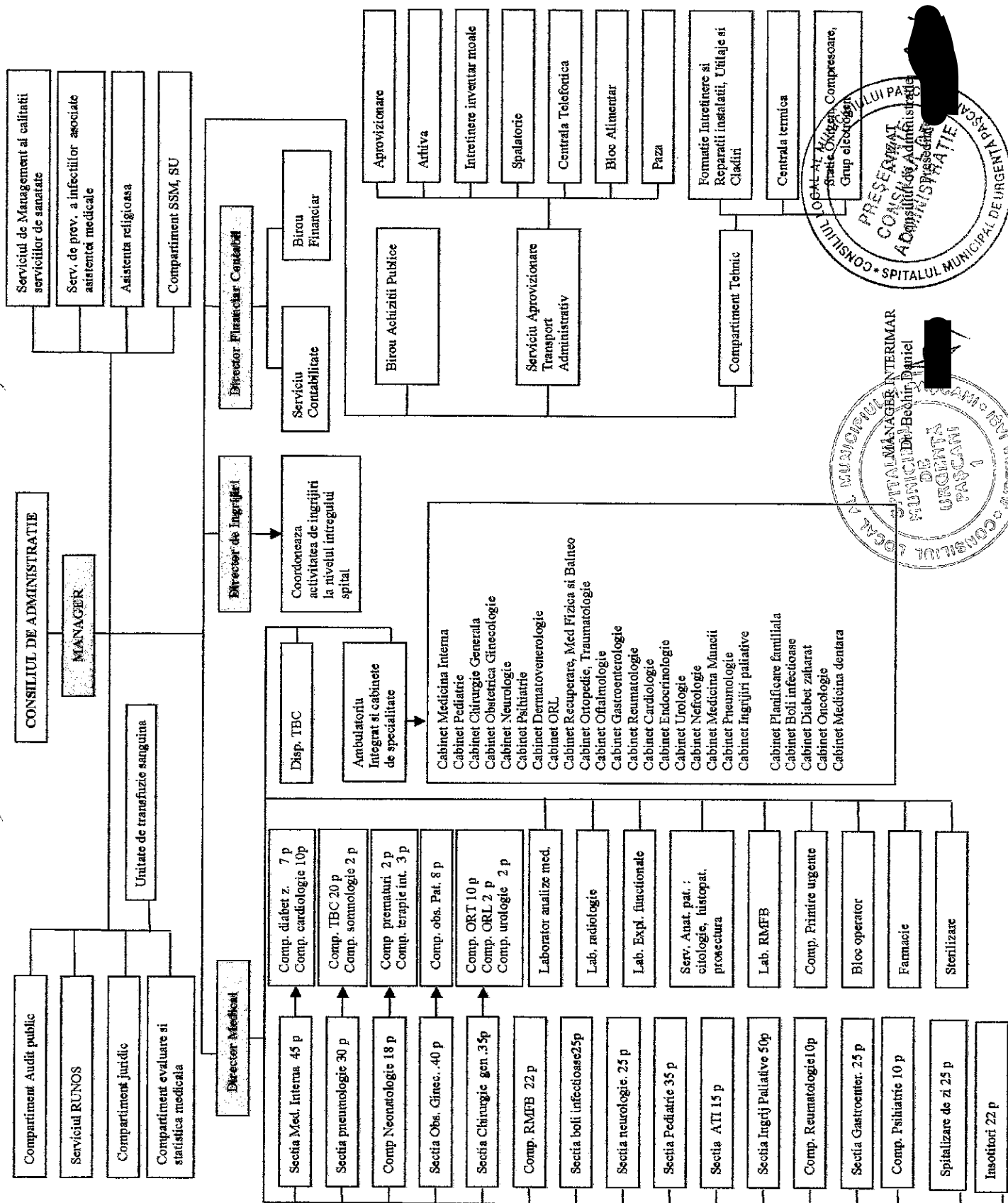



NR CRT	FUNCTIA, GRADUL SI TREAPTA PROFESIONALA conform Legii nr. 153/2017	GRAD / TREAPTA	NIVEL STUDII	NUMAR POSTURI NORMATE	NUMAR POSTURI OCUPATE	NUMAR POSTURI VACANTE
0	1	2	3	4	5	6
	<b>TOTAL UNITATE</b>			<b>791</b>	<b>561</b>	<b>230</b>
<b>A</b>	<b>UNITATE CU PATURI</b>			<b>686</b>	<b>489</b>	<b>197</b>
<b>A.1.</b>	<b>FUNCTII DE CONDUCERE</b>			<b>37</b>	<b>35</b>	<b>2</b>
<b>A.1.1.</b>	<b>COMITET DIRECTOR</b>			<b>4</b>	<b>4</b>	<b>0</b>
1	MANAGER	GRAD I	S	1	1	0
2	DIRECTOR MEDICAL	GRAD I / gr.5	S	1	1	0
3	DIRECTOR FINANCIAR CONTABIL	GRAD I	S	1	1	0
4	DIRECTOR DE INGRJIRI	GRAD I / gr.5	S	1	1	0
<b>A.1.2.</b>	<b>ALTE FUNCTII DE CONDUCERE</b>			<b>33</b>	<b>31</b>	<b>2</b>
1	SEF SECTIE		S	10	10	0
2	SEF LABORATOR ANALIZE MEDICALE	GRAD II	S	1	1	0
3	SEF LABORATOR RADIOLOGIE		S	1	1	0
4	FARMACIST SEF	GRAD I	S	1	1	0
5	ASISTENT SEF SECTIE		SSD / PL	14	14	0
6	SEF SERVICIU ATA	GRAD II	S	1	1	0
7	SEF SERVICIU RUNOS	GRAD II	S	1	1	0
8	SEF SERVICIU CONTABILITATE	GRAD II	S	1	0	1
9	SEF BIROU FINANCIAR	GRAD II	S	1	1	0
10	SEF BIROU ACHIZITII PUBLICE	GRAD II	S	1	1	0
11	SEF SERVICIU MANAGEMENT CALITATE	GRAD II	S	1	0	1
<b>A.2.</b>	<b>FUNCTII DE EXECUTIE</b>			<b>649</b>	<b>454</b>	<b>195</b>
<b>A.2.1.</b>	<b>MEDICI</b>			<b>60</b>	<b>34</b>	<b>26</b>
1	MEDIC PRIMAR		S	31	22	9
2	MEDIC SPECIALIST		S	25	12	13
3	MEDIC		S	1	0	1
4	MEDIC REZIDENT PE POST AN I		S	1	0	1
5	MEDIC REZIDENT PE POST AN II		S			
6	MEDIC REZIDENT PE POST AN IV		S			0
7	MEDIC REZIDENT PE POST AN V		S	2	0	2
<b>A.2.2.</b>	<b>ALT PERSONAL CU STUDII SUPERIOARE</b>			<b>13</b>	<b>7</b>	<b>6</b>
1	FARMACIST PRIMAR		S	1	0	1
2	FARMACIST		S	1	1	0
3	CHIMIST MEDICAL PRINCIPAL		S			
4	CHIMIST MEDICAL SPECIALIST		S	1	1	0
5	CHIMIST		G	1	0	1
6	BIOCHIMIST MEDICAL PRINCIPAL		S	2	1	1
7	BIOCHIMIST MEDICAL SPECIALIST		S	1	1	0
8	BIOCHIMIST		S			
9	BIOLOG PRINCIPAL		S	1	0	1
	BIOLOG		S	1	0	1
10	KINETOTERAPEUT		S	1	1	0
11	PSIHOLOG PRINCIPAL		S	1	1	0
12	PSIHOLOG PRACTICANT		S	1	0	1
13	ASISTENT SOCIAL PRINCIPAL LICENTIAT		S	1	1	0
<b>A.2.3.</b>	<b>ASISTENTA RELIGIOASA</b>			<b>1</b>	<b>1</b>	<b>0</b>
1	PREOT		S	1	1	0
<b>A.2.4.</b>	<b>PERSONAL MEDIU SANITAR</b>			<b>271</b>	<b>221</b>	<b>50</b>
1	ASISTENT MEDICAL PRINCIPAL LICENTIAT		S	10	9	1
2	ASISTENT MEDICAL LICENTIAT		S	4	3	1
3	ASISTENT MEDICAL DEBUTANT LICENTIAT		S	2	0	2
4	ASISTENT MEDICAL PRINCIPAL		SSD	2	2	0
5	ASISTENT MEDICAL		SSD			
6	ASISTENT MEDICAL PRINCIPAL		PL	154	150	4
7	ASISTENT MEDICAL		PL	44	40	4
8	ASISTENT MEDICAL DEBUTANT		PL	35	0	35
9	ASISTENT MEDICAL PRINCIPAL		M			
10	ASISTENT MEDICAL DEBUTANT		M			
11	SORA MEDICALA PRINCIPALA		M	1	1	0
12	MASEUR		M			
13	STATISTICIAN PRINCIPAL		M	2	2	0
14	STATISTICIAN		M	1	1	0
15	REGISTRATOR MEDICAL PRINCIPAL		M	6	6	0
16	REGISTRATOR MEDICAL		M	9	6	3
17	REGISTRATOR DEBUTANT		M			
18	AUTOPSIER		G	1	1	0
<b>A.2.5.</b>	<b>PERSONAL AUXILIAR SANITAR</b>			<b>231</b>	<b>135</b>	<b>96</b>
1	INFIRMIERA		M	28	24	4
2	INFIRMIERA		G	71	60	11
3	INFIRMIERA DEBUTANTA		M	3	0	3
4	INFIRMIERA DEBUTANTA		G	16	0	16
5	INGRIJITOARE		M	27	16	11
6	INGRIJITOARE		G	64	27	37
7	BAIES		M; G	3	3	0
8	SPALATORESE		M	2	2	0
9	SPALATORESE		G	10	3	7
10	BRANCARDIER		M	1	0	1
11	BRANCARDIER		G	5	0	5
12	DEZINFECTOR		G	1	0	1

<b>A.2.6.</b>	<b>PERSONAL AUDIT</b>			<b>1</b>	<b>1</b>	<b>0</b>
1	AUDITOR		S	1	1	0
<b>A.2.7.</b>	<b>PERSONAL TESA</b>			<b>21</b>	<b>18</b>	<b>3</b>
1	ECONOMIST	IA	S	5	4	1
2	CONSILIER JURIDIC	IA	S	1	1	0
3	INGINER	IA	S	1	0	1
4	INGINER	I	S	1	1	0
5	TEHNICIAN		M	1	1	0
6	REFERENT DE SPECIALITATE	I	S	7	6	1
7	REFERENT DE SPECIALITATE	II	S			
8	REFERENT DE SPECIALITATE	III	S	1	1	0
9	REFERENT DE SPECIALITATE DEBUTANT		S			
10	REFERENT	IA	M			
11	MAGAZIONER		M	1	1	0
12	CASIER		M	1	1	0
13	ARHIVAR		M	1	1	0
14	SECRETAR DACTILOGRAF	IA	M	1	1	0
<b>4.2.8.</b>	<b>POSTURI FIXE - SERVICIUL MANAGEMENT AL CALITATII SERVICIILOR DE SANATATE</b>			<b>4</b>	<b>3</b>	<b>1</b>
1	MEDIC SPECIALIST		S	1	1	0
2	REFERENT DE SPECIALITATE GRAD I	IA	S	1	0	1
3	REFERENT DE SPECIALITATE GRAD III	III	S	2	2	0
<b>A.2.9.</b>	<b>PERSONAL MUNCITOR</b>			<b>41</b>	<b>28</b>	<b>13</b>
1	AGENT CONTRACTARI	I		1	0	1
2	MUNCITOR CALIFICAT - LENJEREASA	I		1	0	1
3	MUNCITOR CALIFICAT - TAMPLAR	I				
4	MUNCITOR CALIFICAT - ZUGRAV	I				
5	MUNCITOR CALIFICAT - ZIDAR	I		1	1	0
6	MUNCITOR CALIFICAT - LACATUS	I		2	1	1
7	MUNCITOR CALIFICAT - INSTALATOR	I		1	1	0
8	MUNCITOR CALIFICAT - FOCHIST	I		1	1	0
9	MUNCITOR CALIFICAT - ELECTRICIAN	I		5	5	0
10	MUNCITOR CALIFICAT - SUDOR	I				
11	MUNCITOR CALIFICAT - LIFTIER	I		2	2	0
12	MUNCITOR CALIFICAT - LIFTIER	II		1	1	0
13	MUNCITOR CALIFICAT - INSTALATOR	II				
14	MUNCITOR CALIFICAT - ZIDAR	II				
15	MUNCITOR CALIFICAT - FOCHIST	II		1	1	0
16	MUNCITOR CALIFICAT - ELECTRICIAN	II				
17	MUNCITOR CALIFICAT - LIFTIER	III				
18	MUNCITOR CALIFICAT - TELEFONIST	III		1	1	0
19	MUNCITOR CALIFICAT - ZIDAR	III				
20	MUNCITOR CALIFICAT - FOCHIST	III				
21	MUNCITOR CALIFICAT - ELECTRICIAN	III				
22	MUNCITOR CALIFICAT - LENJEREASA	III		1	1	0
23	MUNCITOR CALIFICAT	IV		1	0	1
24	MUNCITOR CALIFICAT - LIFTIER	IV		2	2	0
25	MUNCITOR CALIFICAT - TELEFONIST	IV				
26	MUNCITOR CALIFICAT - TAMPLAR	IV		1	0	1
27	MUNCITOR CALIFICAT - ZUGRAV	IV		1	0	1
28	MUNCITOR CALIFICAT - ZIDAR	IV		3	2	1
29	MUNCITOR CALIFICAT - SUDOR	IV		1	0	1
30	MUNCITOR CALIFICAT - INSTALATOR	IV		1	1	0
31	MUNCITOR CALIFICAT - FOCHIST	IV		3	1	2
32	MUNCITOR CALIFICAT - BUCATAR			10	7	3
<b>A.2.10.</b>	<b>PERSONAL PAZA, POMPIER</b>			<b>6</b>	<b>6</b>	<b>0</b>
1	PORTAR			5	5	0
2	POMPIER			1	1	0
<b>B</b>	<b>AMBULATORIU DE SPECIALITATE</b>			<b>32</b>	<b>23</b>	<b>9</b>
	<b>FUNCTII DE EXECUTIE</b>					
<b>B.1.1.</b>	<b>MEDICI</b>			<b>7</b>	<b>4</b>	<b>3</b>
1	MEDIC PRIMAR		S	2	2	0
2	MEDIC SPECIALIST		S	4	2	2
3	MEDIC REZIDENT PE POST AN V		S	1	0	1
<b>B.1.2.</b>	<b>PERSONAL MEDIU SANITAR</b>			<b>21</b>	<b>15</b>	<b>6</b>
1	ASISTENT MEDICAL PRINCIPAL		PL	13	12	1
2	ASISTENT MEDICAL		PL	5	3	2
3	ASISTENT MEDICAL DEBUTANT		PL	2	0	2
4	REGISTRATOR MEDICAL PRINCIPAL		M	1	0	1
<b>B.1.3.</b>	<b>PERSONAL AUXILIAR SANITAR</b>			<b>4</b>	<b>4</b>	<b>0</b>
1	INGRIJITOARE		M	1	1	0
2	INGRIJITOARE		G	3	3	0
<b>C</b>	<b>TRANSFERURI</b>			<b>73</b>	<b>49</b>	<b>24</b>
<b>C.1.</b>	<b>FUNCTII DE CONDUCERE</b>			<b>2</b>	<b>2</b>	<b>0</b>
1	SEF SECTIE	GRAD I	S	1	1	0
2	ASISTENT SEF SECTIE		PL	1	1	0
<b>C.2.</b>	<b>FUNCTII DE EXECUTIE</b>			<b>71</b>	<b>47</b>	<b>24</b>
<b>C.2.1.</b>	<b>MEDICI</b>			<b>9</b>	<b>6</b>	<b>3</b>
1	MEDIC PRIMAR		S	5	3	2
2	MEDIC SPECIALIST		S	4	3	1
3	MEDIC REZIDENT PE POST AN V		S			
4	MEDIC		S			
<b>C.2.2.</b>	<b>PERSONAL MEDIU SANITAR</b>			<b>35</b>	<b>25</b>	<b>10</b>
1	ASISTENT MEDICAL PRINCIPAL		S	1	1	0
2	ASISTENT MEDICAL PRINCIPAL		PL	21	20	1
3	ASISTENT MEDICAL		PL	2	2	0
4	ASISTENT MEDICAL DEBUTANT		PL	7	0	7
5	REGISTRATOR MEDICAL PRINCIPAL		M	2	2	0
6	REGISTRATOR MEDICAL		M	2	0	2
7	REGISTRATOR MEDICAL DEBUTANT		M			



C.2.3. PERSONAL AUXILIAR SANITAR			26	16	10	
1	INFIRMIERA	M	3	3	0	
2	INFIRMIERA	G	7	7	0	
3	INFIRMIERA DEBUTANTA	G				
4	INGRIJITOARE	M	2	1	1	
5	INGRIJITOARE	G	5	1	4	
6	BRANCARDIER	M	1	1	0	
7	BRANCARDIER	G	8	3	5	
C.2.4. ALT PERSONAL			1	0	1	
1	ADMINISTRATOR	IA	S	1	0	1

### RECAPITULATIE

FUNCTII DE CONDUCERE		FUNCTII DE EXECUTIE	
comitet director	4	medici	76
sef sectie	11	farmacisti	2
sefi laboratoare	2	alt personal cu studii superioare	11
farmacist sef	1	personal mediu sanitar	326
asistente sefe	15	personal auxiliar sanitar	259
sef serviciu ATA	1	personal tesa	22
sef serviciu RUNOS	1	posturi fixe managementul calitatii	4
sef serviciu CONTABILITATE	1	administrator	1
sef birou FINANCIAR	1	personal clerical	1
sef birou STATISTICA	0	personal muncitor	43
sef birou ACHIZITII PUBLICE	1	paza	5
sef serviciu MANAGEMENT CALITATE	1	pompieri	1
<b>TOTAL</b>	<b>39</b>	<b>TOTAL</b>	<b>751</b>
Personal cu responsabilitati suplimentare functiei de baza		<b>TOTAL UNITATE</b>	<b>791</b>
spalatoarea cu gestiune	1		
<b>TOTAL</b>	<b>1</b>		

MANAGER INTERIMAR,  
Dr. BECHIR DANIEL

DIRECTOR FINANCIAR CONTABIL INTERIMAR,  
Ec. GABOR JANA

SEF SEFVICIU RUNOS,  
Ec. PUIU CARMENUS GABRIELA





NR CRT	FUNCTIA, GRADUL SI TREAPTA PROFESIONALA conform Legii nr.153/2017	SPECIALITATEA	GRAD / TREAPTA	NIVEL STUDII	NUMAR POSTURI NORMATE	NUMAR POSTURI OCUPATE	NUMAR POSTURI VACANTE
0	1	2	3	4	5	6	7
<b>COMITETUL DIRECTOR</b>							
1	MANAGER	medic primar chirurgie generala	GRAD I	S	1	1	0
2	DIRECTOR MEDICAL	medic primar gastroenterologie	GRAD I / gr.5	S	1	1	0
3	DIRECTOR FINANCIAR CONTABIL	economist IA	GRAD I	S	1	1	0
4	DIRECTOR DE INGRIJIRI	asistent medical principal licentiat	GRAD I / gr.5	S	1	1	0
<b>TOTAL COMITET DIRECTOR</b>					<b>4</b>	<b>4</b>	<b>0</b>
<b>SECTIA BOLI INFECTIOASE - 25 PATURI</b>							
5	MEDIC SPECIALIST SEF SECTIE	boli infectioase		S	1	1	0
6	MEDIC SPECIALIST	boli infectioase		S	1	1	0
7	MEDIC SPECIALIST	boli infectioase		S	1		1
8	ASISTENT MEDICAL PR. SEF SECTIE	generalist		PL	1	1	0
9	ASISTENT MEDICAL PRINCIPAL	generalist		PL	1	1	0
10	ASISTENT MEDICAL PRINCIPAL	generalist		PL	1	1	0
11	ASISTENT MEDICAL	generalist		PL	1	1	0
12	ASISTENT MEDICAL PRINCIPAL	generalist		PL	1	1	0
13	ASISTENT MEDICAL PRINCIPAL	generalist		PL	1	1	0
14	ASISTENT MEDICAL PRINCIPAL	generalist		PL	1	1	0
15	ASISTENT MEDICAL	generalist		PL	1	1	0
16	ASISTENT MEDICAL DEBUTANT	generalist		PL	1		1
17	REGISTRATOR MEDICAL			M	1		1
18	INFIRMIERA			M	1	1	0
19	INFIRMIERA			G	1	1	0
20	INFIRMIERA			G	1	1	0
21	INFIRMIERA			G	1	1	0
22	INFIRMIERA DEBUTANTA			G	1		1
23	INGRIJITOARE			G	1		1
24	INGRIJITOARE			G	1	1	0
25	INGRIJITOARE			G	1	1	0
26	INGRIJITOARE			G	1		1
27	INGRIJITOARE			G	1		1
28	INGRIJITOARE			G	1		1
<b>TOTAL SECTIE BOLI INFECTIOASE</b>					<b>24</b>	<b>16</b>	<b>8</b>
<b>SECTIE MEDICINA INTERNA NR. PATURI = 45 din care COMPARTIMENT DIABET ZAHARAT, NUTRITIE SI BOLI METABOLICE 7 paturi</b>							
<b>COMPARTIMENT CARDIOLOGIE 10 paturi</b>							
29	MEDIC PRIMAR SEF SECTIE	medicina interna		S	1	1	0
30	MEDIC SPECIALIST	medicina interna		S	1	1	0
31	MEDIC SPECIALIST	cardiologie		S	1	1	0
32	MEDIC SPECIALIST	cardiologie		S	1		1
33	MEDIC PRIMAR	diabet zaharat, nutritie si boli metab.		S	1	1	0
34	MEDIC SPECIALIST	medicina interna		S	1	1	0
35	MEDIC SPECIALIST	medicina interna		S	1	1	0
36	ASISTENT MEDICAL PR. SEF SECTIE	generalist		PL	1	1	0
37	ASISTENT MEDICAL PRINCIPAL	generalist		PL	1	1	0
38	ASISTENT MEDICAL PRINCIPAL	generalist		PL	1	1	0
39	ASISTENT MEDICAL PRINCIPAL	generalist		PL	1	1	0
40	ASISTENT MEDICAL PRINCIPAL	generalist		PL	1	1	0
41	ASISTENT MEDICAL PRINCIPAL	generalist		PL	1	1	0
42	ASISTENT MEDICAL PRINCIPAL	generalist		PL	1	1	0
43	ASISTENT MEDICAL PRINCIPAL	generalist		PL	1	1	0
44	ASISTENT MEDICAL PRINCIPAL	generalist		S	1	1	0
45	ASISTENT MEDICAL PRINCIPAL	generalist		PL	1	1	0
46	ASISTENT MEDICAL PRINCIPAL	generalist		S	1	1	0
47	ASISTENT MEDICAL	generalist		PL	1		1
48	ASISTENT MEDICAL PRINCIPAL	generalist		PL	1	1	0
49	ASISTENT MEDICAL PRINCIPAL	generalist		PL	1	1	0
50	ASISTENT MEDICAL PRINCIPAL	generalist		PL	1	1	0
51	ASISTENT MEDICAL DEBUTANT	generalist		PL	1		1
52	ASISTENT MEDICAL DEBUTANT	generalist		PL	1		1
53	REGISTRATOR MEDICAL PRINCIPAL			M	1	1	0
54	INFIRMIERA			G	1	1	0
55	INFIRMIERA			G	1	1	0
56	INFIRMIERA			G	1	1	0

57	INFIRMIERA			M	1	1	0
58	INFIRMIERA			G	1	1	0
59	INFIRMIERA			G	1	1	0
60	INFIRMIERA			G	1	1	0
61	INGRIJITOARE			G	1	1	0
62	INGRIJITOARE			G	1	1	0
63	INGRIJITOARE			M	1	1	0
64	INGRIJITOARE			G	1		1
65	INGRIJITOARE			G	1	1	0
66	INGRIJITOARE			G	1	1	0
67	INGRIJITOARE			G	1	1	0
<b>TOTAL SECTIE INTERNE</b>					<b>39</b>	<b>34</b>	<b>5</b>

**SECTIE GASTROENTEROLOGIE - 25 PATURI**

68	MEDIC PRIMAR SEF SECTIE	gastroenterologie		S	1	1	0
69	MEDIC PRIMAR	gastroenterologie		S	1		1
70	MEDIC SPECIALIST	gastroenterologie		S	1		1
71	ASISTENT MEDICAL PRINCIPAL	generalist		PL	1	1	0
72	ASISTENT MEDICAL PRINCIPAL	generalist		PL	1	1	0
73	ASISTENT MEDICAL PRINCIPAL	generalist		PL	1	1	0
74	ASISTENT MEDICAL	generalist		PL	1	1	0
75	ASISTENT MEDICAL PRINCIPAL	generalist		PL	1	1	0
76	ASISTENT MEDICAL	generalist		PL	1	1	0
77	ASISTENT MEDICAL PRINCIPAL	generalist		PL	1	1	0
78	ASISTENT MEDICAL PRINCIPAL	generalist		PL	1	1	0
79	REGISTRATOR MEDICAL			M	1	1	0
80	INFIRMIERA			G	1	1	0
81	INFIRMIERA			G	1	1	0
82	INFIRMIERA			G	1	1	0
83	INFIRMIERA			G	1	1	0
84	INFIRMIERA			G	1	1	0
85	INGRIJITOARE			M	1		1
86	INGRIJITOARE			G	1		1
87	INGRIJITOARE			G	1	1	0

**ENDOSCOPIE DIGESTIVA - post fix**

88	ASISTENT MEDICAL PRINCIPAL SEF SECTIE cu delegatie	generalist		SSD	1	1	0
<b>TOTAL COMP. GASTROENTEROLOGIE</b>					<b>21</b>	<b>17</b>	<b>4</b>

**SECTIE PEDIATRIE - 35 PATURI**

89	MEDIC PRIMAR	pediatrie		S	1	1	0
90	MEDIC PRIMAR SEF SECTIE	pediatrie		S	1	1	0
91	MEDIC PRIMAR	pediatrie		S	1	1	0
92	MEDIC PRIMAR	pediatrie		S	1	1	0
93	MEDIC PRIMAR	pediatrie		S	1	1	0
94	ASISTENT MED. PR. SEF SECTIE	pediatrie		PL	1	1	0
95	ASISTENT MEDICAL	generalist		PL	1	1	0
96	ASISTENT MEDICAL DEBUTANT	generalist		PL	1		1
97	ASISTENT MEDICAL PRINCIPAL	pediatrie		PL	1	1	0
98	ASISTENT MEDICAL PRINCIPAL	pediatrie		PL	1	1	0
99	ASISTENT MEDICAL PRINCIPAL	pediatrie		PL	1	1	0
100	ASISTENT MEDICAL PRINCIPAL	pediatrie		PL	1	1	0
101	ASISTENT MEDICAL PRINCIPAL	pediatrie		PL	1	1	0
102	ASISTENT MEDICAL PRINCIPAL	pediatrie		PL	1	1	0
103	ASISTENT MEDICAL PRINCIPAL	generalist		PL	1	1	0
104	ASISTENT MEDICAL PRINCIPAL	generalist		PL	1	1	0
105	ASISTENT MEDICAL PRINCIPAL	generalist		PL	1	1	0
106	ASISTENT MEDICAL PRINCIPAL	generalist		PL	1	1	0
107	ASISTENT MEDICAL DEBUTANT	generalist		PL	1		1
108	ASISTENT MEDICAL DEBUTANT	generalist		PL	1		1
109	STATISTICIAN			M	1	1	0
110	INFIRMIERA			G	1	1	0
111	INFIRMIERA			G	1	1	0
112	INFIRMIERA			G	1	1	0
113	INFIRMIERA			G	1	1	0
114	INFIRMIERA			G	1	1	0
115	INFIRMIERA			M	1	1	0
116	INGRIJITOARE			G	1	1	0
117	INGRIJITOARE			G	1		1
118	INGRIJITOARE			G	1	1	0
119	INGRIJITOARE			G	1	1	0
120	INGRIJITOARE			M	1		1
121	INGRIJITOARE			G	1		1
122	INGRIJITOARE			M	1		1
123	INGRIJITOARE			G	1		1
124	INGRIJITOARE			G	1		1
125	INGRIJITOARE			G	1		1
126	INGRIJITOARE			G	1		1
<b>TOTAL</b>							

**BUCATARIE DIETETICA - posturi fixe - 2 post asistent dietetica bloc alimentar + 1 post asistent dietetica sectia pediatrie**

127	ASISTENT MEDICAL	generalist*		PL	1	1	0
128	ASISTENT MEDICAL PRINCIPAL	nutritie si dietetica		PL	1	1	0
129	ASISTENT PRINCIPAL	nutritie si dietetica*		PL	1	1	0
<b>TOTAL BUCATARIE DIETETICA</b>							

\* bloc alimentar

**TRIAJ PEDIATRIE**

130	ASISTENT MEDICAL DEBUTANT	generalist	PL	1		1
	<b>TOTAL TRIAJ PEDIATRIE</b>					
	<b>TOTAL SECTIE PEDIATRIE</b>			<b>42</b>	<b>30</b>	<b>12</b>

**SECTIE OBSTETRICA GINECOLOGIE - 40 PATURI** din care COMPARTIMENT OBSTETRICA PATOLOGICA = 8 PATURI

131	MEDIC PRIMAR SEF SECTIE	obstetrica ginecologie	S	1	1	0
132	MEDIC PRIMAR	obstetrica ginecologie	S	1	1	0
133	MEDIC PRIMAR	obstetrica ginecologie	S	1	1	0
134	MEDIC SPECIALIST	obstetrica ginecologie	S	1		1
135	ASISTENT MEDICAL DEBUTANT	generalist	PL	1		1
136	ASISTENT MEDICAL DEBUTANT	generalist	PL	1		1
137	ASISTENT MEDICAL PRINCIPAL SEF SECTIE	generalist	PL	1	1	0
138	ASISTENT MEDICAL	generalist	PL	1	1	0
139	ASISTENT MEDICAL	generalist	PL	1	1	0
140	ASISTENT MEDICAL	generalist	PL	1	1	0
141	ASISTENT MEDICAL	generalist	PL	1	1	0
142	ASISTENT MEDICAL	generalist	PL	1	1	0
143	ASISTENT MEDICAL	generalist	PL	1	1	0
144	REGISTRATOR MEDICAL		M	1	1	0
145	INFIRMIERA		M	1	1	0
146	INFIRMIERA		M	1	1	0
147	INFIRMIERA		G	1	1	0
148	INFIRMIERA		M	1	1	0
149	INFIRMIERA		G	1	1	0
150	INGRIJITOARE		G	1		1
151	INGRIJITOARE		M	1		1
152	INGRIJITOARE		M	1		1
153	INGRIJITOARE		M	1		1
154	INGRIJITOARE		G	1		1
155	INGRIJITOARE		M	1		1
156	INGRIJITOARE		M	1		1
157	INGRIJITOARE		G	1	1	0
158	INGRIJITOARE		G	1	1	0
159	INGRIJITOARE		G	1	1	0
160	INGRIJITOARE		M	1	1	0
161	INGRIJITOARE		G	1	1	0
162	INGRIJITOARE		G	1		1
163	INGRIJITOARE		G	1		1
164	INGRIJITOARE		G	1		1
	<b>TOTAL SECTIE OBSTETRICA-GINEC.</b>			<b>34</b>	<b>21</b>	<b>13</b>

**COMPARTIMENT OBSTETRICA PATOLOGICA - 8 PATURI**

165	ASISTENT MEDICAL PRINCIPAL	obstetrica ginecologie	PL	1	1	0
	<b>TOTAL COMP. OBSTETRICA PATOLOGICA</b>			<b>1</b>	<b>1</b>	<b>0</b>

**SALA NASTERI - post fix**

166	ASISTENT MEDICAL PRINCIPAL	obstetrica ginecologie	PL	1		1
167	ASISTENT MEDICAL PRINCIPAL	obstetrica ginecologie	PL	1	1	0
168	ASISTENT MEDICAL PRINCIPAL	obstetrica ginecologie	PL	1	1	0
169	ASISTENT MEDICAL PRINCIPAL	obstetrica ginecologie	PL	1	1	0
170	ASISTENT MEDICAL PRINCIPAL	obstetrica ginecologie	PL	1	1	0
	<b>TOTAL SALA NASTERI</b>			<b>5</b>	<b>4</b>	<b>1</b>

**SECTIE CHIRURGIE GENERALA - 35 PATURI** din care: compartiment ortopedie si traumatologie = 10 paturi  
compartiment ORL = 2 paturi  
compartiment urologie = 2 paturi

171	MEDIC PRIMAR SEF SECTIE	chirurgie generala	S	1	1	0
172	MEDIC PRIMAR	chirurgie generala	S	1		1
173	MEDIC SPECIALIST	ortopedie traumatologie	S	1	1	0
174	MEDIC PRIMAR	ortopedie traumatologie	S	1	1	0
175	MEDIC PRIMAR	chirurgie generala	S	1	1	0
176	MEDIC PRIMAR	chirurgie generala	S	1	1	0
177	MEDIC PRIMAR	ortopedie traumatologie	S	1	1	0
178	ASISTENT MEDICAL PR. SEF SECTIE	generalist	PL	1	1	0
179	ASISTENT MEDICAL PRINCIPAL	generalist	PL	1	1	0
180	ASISTENT MEDICAL PRINCIPAL	generalist	PL	1	1	0
181	ASISTENT MEDICAL PRINCIPAL	generalist	PL	1	1	0
182	ASISTENT MEDICAL	generalist	S	1	1	0
183	ASISTENT MEDICAL	generalist	PL	1	1	0
184	ASISTENT MEDICAL PRINCIPAL	generalist	S	1	1	0
185	ASISTENT MEDICAL PRINCIPAL	generalist	PL	1	1	0
186	ASISTENT MEDICAL PRINCIPAL	generalist	S	1	1	0
187	ASISTENT MEDICAL	generalist	PL	1	1	0
188	ASISTENT MEDICAL PRINCIPAL	generalist	PL	1	1	0
189	ASISTENT MEDICAL	generalist	PL	1	1	0
190	ASISTENT MEDICAL	generalist	PL	1	1	0
191	REGISTRATOR MEDICAL		M	1	1	0

**SALA GIPS. post fix**

192	ASISTENT MEDICAL PRINCIPAL	generalist	PL	1	1	0
193	INFIRMIERA		G	1	1	0
194	INFIRMIERA		M	1	1	0
195	INFIRMIERA		G	1	1	0
196	INFIRMIERA DEBUTANTA		G	1		1
197	INFIRMIERA		G	1	1	0
198	INGRIJITOARE		G	1	1	0

199	INGRIJITOARE		G	1		1
200	INGRIJITOARE		M	1	1	0
201	INGRIJITOARE		M	1	1	0
202	INGRIJITOARE		M	1	1	0
203	INGRIJITOARE		M	1	1	0
204	INGRIJITOARE		G	1		1
205	INGRIJITOARE		G	1		1
<b>TOTAL CHIRURGIE</b>				<b>35</b>	<b>30</b>	<b>5</b>

**SECTIE ATI - 15 PATURI**

**UNITATE DE TRANSFUZII SANGUINA**

206	MEDIC PRIMAR	ATI	S	1	1	0
207	MEDIC PRIMAR	ATI	S	1	1	0
208	MEDIC PRIMAR SEF SECTIE	ATI	S	1	1	0
209	MEDIC SPECIALIST	ATI	S	1	1	0
210	ASISTENT MEDICAL PRINCIPAL	generalist	PL	1	1	0
211	ASISTENT MEDICAL PRINCIPAL	generalist	PL	1	1	0
212	ASISTENT MEDICAL PRINCIPAL	generalist	PL	1	1	0
213	ASISTENT MEDICAL PRINCIPAL	generalist	PL	1	1	0
214	ASISTENT MEDICAL PRINCIPAL	generalist	PL	1	1	0
215	ASISTENT MEDICAL PRINCIPAL	generalist	PL	1	1	0
216	ASISTENT MEDICAL PRINCIPAL	generalist	PL	1	1	0
217	ASISTENT MEDICAL PRINCIPAL	generalist	PL	1	1	0
218	ASISTENT MEDICAL PRINCIPAL	generalist	PL	1	1	0
219	ASISTENT MEDICAL PRINCIPAL	generalist	PL	1	1	0
220	ASISTENT MEDICAL PRINCIPAL	generalist	PL	1	1	0
221	ASISTENT MEDICAL PRINCIPAL	generalist	PL	1	1	0
222	ASISTENT MEDICAL PRINCIPAL	generalist	S	1	1	0
223	ASISTENT MEDICAL PRINCIPAL SEF SECTIE	obstetrica ginecologie	PL	1	1	0
224	ASISTENT MEDICAL	generalist	PL	1	1	0
225	ASISTENT MEDICAL PRINCIPAL	generalist	PL	1	1	0
226	ASISTENT MEDICAL	generalist	PL	1	1	0
227	ASISTENT MEDICAL DEBUTANT	generalist	PL	1		1
228	REGISTRATOR MEDICAL		M	1		1
229	INFIRMIERA		G	1	1	0
230	INFIRMIERA		G	1	1	0
231	INFIRMIERA		G	1	1	0
232	INFIRMIERA		G	1	1	0
233	INFIRMIERA		G	1	1	0
234	INFIRMIERA		G	1	1	0
235	INFIRMIERA		G	1	1	0
236	INFIRMIERA		G	1	1	0
237	INFIRMIERA DEBUTANTA		G	1		1
238	INFIRMIERA DEBUTANTA		G	1		1
239	INGRIJITOARE		M	1	1	0
240	INGRIJITOARE		G	1		1
241	INGRIJITOARE		G	1	1	0
242	BRANCARDIER		M	1		1

**ANESTEZIE BLOC OPERATOR**

243	ASISTENT MEDICAL PRINCIPAL	generalist	PL	1	1	0
244	ASISTENT MEDICAL PRINCIPAL	generalist	PL	1	1	0
<b>TOTAL SECTIE ATI</b>				<b>39</b>	<b>33</b>	<b>6</b>

**COMPARTIMENT NEONATOLOGIE - 18 PATURI din care COMPARTIMENT PREMATURI= 2 paturi**

**COMPARTIMENT TERAPIE INTENSIVA = 3 paturi**

245	MEDIC PRIMAR COORDONATOR	pediatrie	S	1	1	0
246	MEDIC SPECIALIST	neonatalogie	S	1		1
247	PSIHOLOG PRACTICANT	psihologie	S	1		1
248	ASISTENT MEDICAL DEBUTANT	generalist	PL	1		1
249	ASISTENT MEDICAL DEBUTANT	generalist	PL	1		1
250	ASISTENT MEDICAL PRINCIPAL	pediatrie	PL	1	1	0
251	ASISTENT MEDICAL PRINCIPAL COORDONATOR	pediatrie	PL	1	1	0
252	ASISTENT MEDICAL PRINCIPAL	pediatrie	PL	1	1	0
253	ASISTENT MEDICAL PRINCIPAL	pediatrie	PL	1	1	0
254	ASISTENT MEDICAL PRINCIPAL	obstetrica ginecologie	PL	1	1	0
255	ASISTENT MEDICAL PRINCIPAL	generalist	PL	1	1	0
256	ASISTENT MEDICAL PRINCIPAL	pediatrie	PL	1	1	0
257	ASISTENT MEDICAL	pediatrie	PL	1	1	0
258	ASISTENT MEDICAL	generalist	PL	1	1	0
259	REGISTRATOR MEDICAL		M	1		1
260	INFIRMIERA		G	1	1	0
261	INFIRMIERA		G	1	1	0
262	INFIRMIERA		G	1	1	0
263	INFIRMIERA		G	1	1	0
264	INFIRMIERA DEBUTANTA		G	1		1
265	INGRIJITOARE		G	1		1
266	INGRIJITOARE		G	1		1
<b>TOTAL COMPARTIMENT NEONATOLOGIE</b>				<b>22</b>	<b>14</b>	<b>8</b>

**COMPARTIMENT PREMATURI = 2 PATURI**

267	MEDIC SPECIALIST	neonatalogie	S	1		1
268	ASISTENT MEDICAL PRINCIPAL	pediatrie	PL	1	1	0
269	ASISTENT MEDICAL	generalist	PL	1	1	0
270	ASISTENT MEDICAL	generalist	PL	1	1	0
<b>TOTAL COMPARTIMENT PREMATURI</b>				<b>4</b>	<b>3</b>	<b>1</b>

**COMPARTIMENT TERAPIE INTENSIVA = 3 PATURI**

271	MEDIC SPECIALIST	neonatologie	S	1	1	0
272	ASISTENT MEDICAL PRINCIPAL	pediatrie	PL	1	1	0
273	ASISTENT MEDICAL PRINCIPAL	pediatrie	PL	1	1	0
274	ASISTENT MEDICAL	pediatrie	S	1		1
<b>TOTAL COMP. TERAPIE INTENSIVA</b>				<b>4</b>	<b>3</b>	<b>1</b>

**SECTIA BOLI CRONICE (INGRIJIRI PALIATIVE) - 50 PATURI**

275	MEDIC PRIMAR	medicina interna	S	1		1
276	MEDIC SPECIALIST SEF SECTIE	medicina generala	S	1	1	0
277	MEDIC SPECIALIST	medicina interna	S	1	1	0
278	MEDIC SPECIALIST	medicina interna	S	1		1
279	MEDIC REZIDENT AN I - pe post	medicina interna	S	1		1
280	PSIHOLOG PRINCIPAL	psihologie	S	1	1	0
281	ASISTENT MEDICAL PRINCIPAL	generalist	S	1		1
282	ASISTENT MEDICAL PRINCIPAL	generalist	SSD	1	1	0
283	ASISTENT MEDICAL PRINCIPAL	generalist	S	1	1	0
284	ASISTENT MEDICAL PRINCIPAL SEF SECTIE	ingrijiri paliative	PL	1	1	0
285	ASISTENT MEDICAL PRINCIPAL	generalist	PL	1	1	0
286	ASISTENT MEDICAL PRINCIPAL	ingrijiri paliative	PL	1	1	0
287	ASISTENT MEDICAL PRINCIPAL	generalist	PL	1	1	0
288	ASISTENT MEDICAL PRINCIPAL	generalist	PL	1	1	0
289	ASISTENT MEDICAL PRINCIPAL	generalist	PL	1	1	0
290	ASISTENT MEDICAL PRINCIPAL	generalist	PL	1	1	0
291	ASISTENT MEDICAL PRINCIPAL	generalist	PL	1	1	0
292	ASISTENT MEDICAL DEBUTANT	generalist	S	1		1
293	ASISTENT MEDICAL DEBUTANT	generalist	S	1		1
294	ASISTENT MEDICAL PRINCIPAL	generalist	PL	1	1	0
295	ASISTENT MEDICAL PRINCIPAL	generalist	S	1	1	0
296	ASISTENT MEDICAL PRINCIPAL	generalist	S	1	1	0
297	ASISTENT MEDICAL PRINCIPAL	generalist	PL	1	1	0
298	ASISTENT MEDICAL PRINCIPAL	generalist	PL	1	1	0
299	ASISTENT MEDICAL PRINCIPAL	generalist	PL	1		1
300	ASISTENT MEDICAL DEBUTANT	generalist	PL	1		1
301	ASISTENT MEDICAL PRINCIPAL	generalist	PL	1	1	0
302	ASISTENT MEDICAL	generalist	PL	1	1	0
303	ASISTENT MEDICAL PRINCIPAL	generalist	S	1	1	0
304	ASISTENT MEDICAL PRINCIPAL	generalist	PL	1	1	0
305	ASISTENT MEDICAL	generalist	PL	1	1	0
306	ASISTENT MEDICAL	generalist	PL	1	1	0
307	ASISTENT MEDICAL	generalist	S	1	1	0
308	ASISTENT MEDICAL	ingrijiri paliative	PL	1	1	0
309	ASISTENT MEDICAL	ingrijiri paliative	PL	1	1	0
310	ASISTENT MEDICAL	generalist	PL	1	1	0
311	REGISTRATOR MEDICAL		M	1	1	0

**ASISTENTA SOCIALA POST FIX**

312	ASISTENT SOCIAL PRINCIPAL	asistenta sociala	S	1	1	0
313	INFIRMIERA		M	1	1	0
314	INFIRMIERA		M	1	1	0
315	INFIRMIERA		G	1	1	0
316	INFIRMIERA		G	1	1	0
317	INFIRMIERA		M	1	1	0
318	INFIRMIERA		M	1	1	0
319	INFIRMIERA		M	1	1	0
320	INFIRMIERA		M	1	1	0
321	INFIRMIERA		M	1		1
322	INFIRMIERA		M	1	1	0
323	INFIRMIERA		M	1		1
324	INFIRMIERA		M	1		1
325	INFIRMIERA		G	1	1	0
326	INFIRMIERA		G	1	1	0
327	INFIRMIERA		G	1	1	0
328	INFIRMIERA		G	1	1	0
329	INFIRMIERA		G	1	1	0
330	INFIRMIERA		M	1	1	0
331	INFIRMIERA		M	1	1	0
332	INFIRMIERA		M	1	1	0
333	INFIRMIERA		G	1	1	0
334	INFIRMIERA		G	1		1
335	INFIRMIERA		G	1	1	0
336	INFIRMIERA		M	1	1	0
337	INFIRMIERA		G	1	1	0
338	INFIRMIERA		M	1	1	0
339	INFIRMIERA DEBUTANTA		G	1	1	1
340	INFIRMIERA DEBUTANTA		M	1		1
341	INFIRMIERA DEBUTANTA		M	1		1
342	INFIRMIERA DEBUTANTA		G	1		1
343	INGRIJITOARE		G	1	1	0
344	INGRIJITOARE		G	1		1
345	INGRIJITOARE		G	1		1
346	INGRIJITOARE		G	1	1	0
347	INGRIJITOARE		G	1		1
348	INGRIJITOARE		G	1	1	0

349	INGRIJITOARE			M	1		1	
350	INGRIJITOARE			G	1		1	
351	INGRIJITOARE			M	1		1	
<b>TOTAL SECTIE BOLI CRONICE</b>						77	55	22
<b>SECTIE NEUROLOGIE - 25 PATURI</b>								
352	MEDIC PRIMAR SEF SECTIE	neurologie		S	1	1	0	
353	MEDIC PRIMAR	neurologie		S	1		1	
354	MEDIC SPECIALIST	neurologie		S	1		1	
355	ASISTENT MEDICAL PRINCIPAL	generalist		PL	1	1	0	
356	ASISTENT MEDICAL PRINCIPAL SEF SECTIE	generalist		PL	1	1	0	
357	ASISTENT MEDICAL PRINCIPAL	generalist		PL	1	1	0	
358	ASISTENT MEDICAL DEBUTANT	generalist		PL	1		1	
359	ASISTENT MEDICAL PRINCIPAL	generalist		PL	1	1	0	
360	ASISTENT MEDICAL DEBUTANT	generalist		PL	1		1	
361	ASISTENT MEDICAL PRINCIPAL	generalist		PL	1	1	0	
362	ASISTENT MEDICAL PRINCIPAL	generalist		PL	1	1	0	
363	ASISTENT MEDICAL PRINCIPAL	generalist		SSD	1	1	0	
364	ASISTENT MEDICAL	generalist		PL	1	1	0	
365	ASISTENT MEDICAL PRINCIPAL	generalist		PL	1	1	0	
366	ASISTENT MEDICAL	generalist		PL	1	1	0	
367	REGISTRATOR MEDICAL			M	1	1	0	
368	INFIRMIERA			G	1	1	0	
369	INFIRMIERA			G	1		1	
370	INFIRMIERA			G	1	1	0	
371	INFIRMIERA			G	1	1	0	
372	INFIRMIERA			M	1	1	0	
373	INFIRMIERA			G	1	1	0	
374	INFIRMIERA			G	1	1	1	
375	INFIRMIERA			G	1		1	
376	INFIRMIERA DEBUTANTA			G	1		1	
377	INFIRMIERA DEBUTANTA			G	1		1	
378	INFIRMIERA DEBUTANTA			G	1		1	
379	INFIRMIERA DEBUTANTA			G	1		1	
380	INGRIJITOARE			G	1	1	0	
381	INGRIJITOARE			G	1	1	0	
382	INGRIJITOARE			G	1	1	0	
<b>TOTAL SECTIE NEUROLOGIE</b>						31	20	11
<b>COMPARTIMENT RECUPERARE MEDICINA FIZICA SI BALNEOLOGIE - 22 PATURI</b>								
383	MEDIC PRIMAR COORDONATOR	balneologie si recuperare medicala		S	1		1	
384	MEDIC PRIMAR	balneologie si recuperare medicala		S	1		1	
385	MEDIC PRIMAR	balneologie si recuperare medicala		S	1	1	0	
386	ASISTENT MEDICAL DEBUTANT	generalist		PL	1		1	
387	ASISTENT MEDICAL PRINCIPAL	generalist		PL	1	1	0	
388	ASISTENT MEDICAL PRINCIPAL	generalist		PL	1	1	0	
389	ASISTENT MEDICAL PRINCIPAL	generalist		PL	1	1	0	
390	ASISTENT MEDICAL PRINCIPAL	generalist		PL	1	1	0	
391	ASISTENT MEDICAL PRINCIPAL COORDONATOR	generalist		PL	1	1	0	
392	ASISTENT MEDICAL PRINCIPAL	generalist		PL	1	1	0	
393	REGISTRATOR MEDICAL			M	1	1	0	
394	INFIRMIERA			G	1	1	0	
395	INFIRMIERA DEBUTANTA			M	1		1	
396	INFIRMIERA			G	1	1	0	
397	INFIRMIERA DEBUTANTA			G	1		1	
398	INFIRMIERA			G	1	1	0	
399	INFIRMIERA			G	1		1	
400	INFIRMIERA			G	1	1	1	
401	INFIRMIERA			G	1		1	
402	INFIRMIERA			G	1		1	
403	INFIRMIERA			G	1		1	
404	INFIRMIERA			G	1		1	
405	INGRIJITOARE			M	1	1	0	
406	INGRIJITOARE			G	1	1	0	
<b>TOTAL COMP. RECUP.MED.FIZ. SI BALNEO.</b>						24	13	11
<b>COMPARTIMENT REUMATOLOGIE NR. PATURI = 10</b>								
407	MEDIC PRIMAR COORDONATOR	reumatologie		S	1	1	0	
408	MEDIC SPECIALIST	reumatologie		S	1	1	0	
409	ASISTENT MEDICAL PRINCIPAL	generalist		PL	1	1	0	
410	ASISTENT MEDICAL PRINCIPAL	generalist		PL	1	1	0	
411	ASISTENT MEDICAL PRINCIPAL	generalist		PL	1	1	0	
412	ASISTENT MEDICAL DEBUTANT	generalist		PL	1		1	
413	ASISTENT MEDICAL	generalist		PL	1	1	0	
414	INFIRMIERA DEBUTANTA			G	1		1	
415	INFIRMIERA			G	1	1	0	
416	INFIRMIERA			M	1	1	0	
417	INGRIJITOARE			G	1		1	
418	INGRIJITOARE			M	1		1	
<b>TOTAL COMP. REUMATOLOGIE</b>						12	8	4
<b>SECTIE PNEUMOLOGIE - 30 PATURI din care compartiment TBC = 20 paturi si compartiment somnologie = 2 paturi</b>								
419	MEDIC PRIMAR	pneumoftiziologie		S	1		1	
420	MEDIC PRIMAR SEF SECTIE	pneumologie		S	1	1	0	
421	MEDIC PRIMAR	pneumologie		S	1	1	0	

422	ASISTENT MEDICAL PRINCIPAL	generalist	PL	1	1	0
423	ASISTENT MEDICAL PRINCIPAL SEF SECTIE	generalist	S	1	1	0
424	ASISTENT MEDICAL PRINCIPAL	generalist	PL	1	1	0
425	ASISTENT MEDICAL PRINCIPAL	generalist	PL	1	1	0
426	ASISTENT MEDICAL PRINCIPAL	generalist	PL	1	1	0
427	ASISTENT MEDICAL PRINCIPAL	generalist	PL	1	1	0
428	ASISTENT MEDICAL PRINCIPAL	generalist	PL	1	1	0
429	ASISTENT MEDICAL PRINCIPAL	generalist	PL	1	1	0
430	ASISTENT MEDICAL PRINCIPAL	generalist	PL	1	1	0
431	ASISTENT MEDICAL PRINCIPAL	generalist	PL	1	1	0
432	ASISTENT MEDICAL PRINCIPAL	generalist	PL	1	1	0
433	SORA MEDICALA PRINCIPALA	medicala	M	1	1	0
434	REGISTRATOR MEDICAL PRINCIPAL		M	1	1	0
435	INFIRMIERA		M	1	1	0
436	INFIRMIERA		M	1	1	0
437	INFIRMIERA		G	1	1	0
438	INFIRMIERA		G	1	1	0
439	INFIRMIERA		G	1	1	0
440	INGRIJITOARE		M	1	1	0
441	INGRIJITOARE		G	1	1	0
442	INGRIJITOARE		M	1	1	0
443	INGRIJITOARE		G	1		1
444	INGRIJITOARE		G	1		1
445	INGRIJITOARE		G	1		1
	<b>TOTAL SECTIE PNEUMOLOGIE</b>			<b>27</b>	<b>23</b>	<b>4</b>
	<b>COMPARTIMENT PSIHIATRIE - NR. PATURI = 10</b>					
446	MEDIC SPECIALIST COORDONATOR	psihiatrie	S	1	1	0
447	MEDIC PRIMAR	psihiatrie	S	1	1	0
448	MEDIC SPECIALIST	psihiatrie	S	1		1
449	ASISTENT MEDICAL PRINCIPAL COORDONATOR	generalist	PL	1	1	0
450	ASISTENT MEDICAL	generalist	PL	1	1	0
451	ASISTENT MEDICAL	generalist	PL	1	1	0
452	ASISTENT MEDICAL	generalist	PL	1	1	0
453	ASISTENT MEDICAL	generalist	PL	1	1	0
460	ASISTENT MEDICAL DEBUTANT	generalist	PL	1		1
454	INFIRMIERA		M	1	1	0
455	INFIRMIERA		G	1	1	0
456	INFIRMIERA		G	1	1	0
457	INGRIJITOARE		G	1	1	0
458	INGRIJITOARE		G	1	1	0
459	INGRIJITOARE		G	1		1
	<b>TOTAL COMPARTIMENT PSIHIATRIE</b>			<b>15</b>	<b>12</b>	<b>3</b>
	<b>BLOC OPERATOR- 5 Sali de operatii</b>					
461	ASISTENT MEDICAL PRINCIPAL SEF	generalist	PL	1	1	0
462	ASISTENT MEDICAL PRINCIPAL	generalist	PL	1	1	0
463	ASISTENT MEDICAL PRINCIPAL	generalist	PL	1	1	0
464	ASISTENT MEDICAL PRINCIPAL	generalist	PL	1	1	0
465	ASISTENT MEDICAL PRINCIPAL	generalist	PL	1	1	0
466	ASISTENT MEDICAL PRINCIPAL	obstetrica ginecologie	PL	1	1	0
467	ASISTENT MEDICAL PRINCIPAL	obstetrica ginecologie	PL	1	1	0
468	ASISTENT MEDICAL PRINCIPAL	obstetrica ginecologie	PL	1	1	0
469	ASISTENT MEDICAL PRINCIPAL	generalist	PL	1	1	0
470	ASISTENT MEDICAL PRINCIPAL	generalist	PL	1	1	0
471	ASISTENT MEDICAL PRINCIPAL	generalist	PL	1		1
472	ASISTENT MEDICAL PRINCIPAL	generalist	PL	1	1	0
473	ASISTENT MEDICAL PRINCIPAL	generalist	PL	1	1	0
474	ASISTENT MEDICAL	generalist	PL	1		1
475	ASISTENT MEDICAL	generalist	PL	1		1
476	ASISTENT MEDICAL DEBUTANT	generalist	PL	1		1
477	ASISTENT MEDICAL DEBUTANT	generalist	PL	1		1
478	ASISTENT MEDICAL DEBUTANT	generalist	PL	1		1
479	INFIRMIERA DEBUTANTA		G	1		1
480	INFIRMIERA		G	1	1	0
481	INFIRMIERA		G	1		1
482	INFIRMIERA DEBUTANTA		G	1		1
483	INFIRMIERA		M	1		1
484	INFIRMIERA DEBUTANTA		G	1		1
485	INGRIJITOARE		M	1	1	0
486	INGRIJITOARE		G	1		1
487	BRANCARDIER		G	1		1
488	BRANCARDIER		G	1		1
489	BRANCARDIER		G	1		1
490	BRANCARDIER		G	1		1
491	BRANCARDIER		G	1		1
	<b>TOTAL BLOC OPERATOR</b>			<b>31</b>	<b>14</b>	<b>17</b>
	<b>LABORATOR ANALIZE MEDICALE</b>					
	<b>HEMATOLOGIE</b>					
492	MEDIC PRIMAR	medicina de laborator	S	1		1
493	MEDIC SPECIALIST	medicina de laborator	S	1		1
494	MEDIC REZIDENT AN V - pe post	medicina de laborator	S	1		1
495	ASISTENT MEDICAL	generalist	PL	1	1	0
496	ASISTENT PRINCIPAL DE LABORATOR	laborator	PL	1	1	0



497	ASISTENT MEDICAL DEBUTANT	generalist		PL	1		1
498	ASISTENT MEDICAL	generalist		PL	1	1	0
499	INGRIJITOARE			G	1		1
500	INGRIJITOARE			M	1	1	0
<b>TOTAL HEMATOLOGIE</b>					<b>9</b>	<b>4</b>	<b>5</b>
<b>BIOCHIMIE</b>							
501	CHIMIST MEDICAL PRINCIPAL SEF LABORATOR	chimie		S	1	1	0
502	BIOCHIMIST MEDICAL PRINCIPAL	biochimie		S	1		1
503	CHIMIST MEDICAL	chimie		S	1		1
504	BIOCHIMIST MEDICAL SPECIALIST	biochimie medicala		S	1	1	0
505	BIOCHIMIST MEDICAL PRINCIPAL	bacterologie medicala		S	1	1	0
506	CHIMIST MEDICAL SPECIALIST	biochimie medicala		S	1	1	0
507	ASISTENT DE LABORATOR	laborator		S	1	1	0
508	ASISTENT PRINCIPAL DE LABORATOR	laborator		PL	1	1	0
509	ASISTENT PRINCIPAL DE LABORATOR			PL	1	1	0
510	ASISTENT PRINCIPAL DE LABORATOR	laborator		PL	1	1	0
511	ASISTENT MEDICAL	generalist		PL	1	1	0
512	ASISTENT MEDICAL PRINCIPAL	generalist		PL	1		1
513	INGRIJITOARE			M	1	1	0
<b>TOTAL BIOCHIMIE</b>					<b>13</b>	<b>10</b>	<b>3</b>
<b>MICROBIOLOGIE</b>							
514	BIOLOG	biologie		S	1		1
515	ASISTENT MEDICAL DEBUTANT	generalist		PL	1		1
516	ASISTENT MEDICAL DEBUTANT	generalist		PL	1		1
<b>TOTAL MICROBIOLOGIE</b>					<b>3</b>	<b>0</b>	<b>3</b>
<b>BACTERIOLOGIE BK</b>							
517	ASISTENT PRINCIPAL DE LABORATOR SEF	laborator		PL	1	1	0
518	ASISTENT MEDICAL DEBUTANT	laborator		PL	1		1
519	ASISTENT PRINCIPAL DE LABORATOR	laborator		PL	1	1	0
<b>TOTAL BACTERIOLOGIE BK</b>					<b>3</b>	<b>2</b>	<b>1</b>
<b>SEROLOGIE IMUNOLOGIE</b>							
520	ASISTENT PRINCIPAL DE LABORATOR	laborator		PL	1	1	0
<b>TOTAL SEROLOGIE - IMUNOLOGIE</b>					<b>1</b>	<b>1</b>	<b>0</b>
<b>TOTAL LABORATOR ANALIZE MEDICALE</b>							
521	REGISTRATOR MEDICAL PRINCIPAL			M	1	1	0
<b>SERVICIUL DE ANATOMIE PATOLOGICA</b>					<b>30</b>	<b>18</b>	<b>12</b>
522	MEDIC PRIMAR	anatomie patologica		S	1	1	0
523	MEDIC REZIDENT AN V - pe post	anatomie patologica		S	1		1
<b>CITOLOGIE</b>							
524	BIOLOG PRINCIPAL	biologie		S	1		1
<b>HISTOPATOLOGIE</b>							
525	ASISTENT MEDICAL DEBUTANT	generalist		PL	1		1
526	ASISTENT PRINCIPAL DE LABORATOR	laborator		PL	1	1	0
527	ASISTENT MEDICAL PRINCIPAL	generalist		PL	1	1	0
528	ASISTENT MEDICAL DEBUTANT	generalist		PL	1		1
<b>PROSECTURA</b>							
529	AUTOPSIER			G	1	1	0
530	BAIES			M	1	1	0
<b>TOTAL SERVICIUL DE ANAT. PAT.</b>					<b>9</b>	<b>5</b>	<b>4</b>
<b>FARMACIE</b>							
531	FARMACIST SPECIALIST SEF	farmacie clinica		S	1	1	0
532	FARMACIST PRIMAR	farmacie generala		S	1		1
533	FARMACIST	farmacie		S	1	1	0
534	ASISTENT PRINCIPAL DE FARMACIE	farmacie		PL	1	1	0
535	ASISTENT PRINCIPAL DE FARMACIE	farmacie		PL	1	1	0
536	ASISTENT PRINCIPAL DE FARMACIE	farmacie		PL	1	1	0
537	ASISTENT PRINCIPAL DE FARMACIE	farmacie		PL	1	1	0
538	ASISTENT PRINCIPAL DE FARMACIE	farmacie		PL	1	1	0
539	ASISTENT PRINCIPAL DE FARMACIE	farmacie		PL	1	1	0
540	INGRIJITOARE			M	1	1	0
<b>TOTAL FARMACIE</b>					<b>10</b>	<b>9</b>	<b>1</b>
<b>LABORATOR RADIOLOGIE SI IMAGISTICA MEDICALA</b>							
541	MEDIC PRIMAR SEF LABORATOR	radiodiagnostic		S	1	1	0
542	MEDIC PRIMAR	radiologie si imagistica medicala		S	1	1	0
543	MEDIC PRIMAR	radiologie si imagistica medicala		S	1	1	0
544	ASISTENT MEDICAL PRINCIPAL	radiologie - imagistica medicala		PL	1	1	0
545	ASISTENT MEDICAL PRINCIPAL	radiologie - imagistica medicala		PL	1	1	0
546	ASISTENT MEDICAL PRINCIPAL	radiologie - imagistica medicala		PL	1	1	0
547	ASISTENT MEDICAL PRINCIPAL	radiologie - imagistica medicala		PL	1	1	0
548	ASISTENT MEDICAL PRINCIPAL	radiologie - imagistica medicala		PL	1	1	0
549	ASISTENT MEDICAL PRINCIPAL	radiologie - imagistica medicala		PL	1	1	0
550	ASISTENT MEDICAL PRINCIPAL	radiologie - imagistica medicala		PL	1	1	0
551	ASISTENT MEDICAL PR. SEF LABORATOR	radiologie - imagistica medicala		PL	1	1	0
552	INGRIJITOARE			G	1		1
<b>TOTAL LAB. RAD.SI IMAG. MEDICALA</b>					<b>12</b>	<b>11</b>	<b>1</b>
<b>STERILIZARE</b>							
553	ASISTENT MEDICAL PRINCIPAL	generalist		PL	1	1	0
554	ASISTENT MEDICAL PRINCIPAL	generalist		PL	1	1	0
555	ASISTENT MEDICAL DEBUTANT	generalist		PL	1		1
<b>TOTAL STERILIZARE</b>					<b>3</b>	<b>2</b>	<b>1</b>

<b>LABORATOR EXPLORARI FUNCTIONALE</b>								
556	ASISTENT MEDICAL PRINCIPAL	generalist		PL	1	1	0	
<b>TOTAL LAB. EXPLORARI FUNCT.</b>						<b>1</b>	<b>1</b>	<b>0</b>
<b>LABORATOR RECUPERARE, MEDICINA FIZICA SI BALNEOLOGIE (BAZA DE TRATAMENT)</b>								
557	KINETOTERAPEUT	kinetoterapie		S	1	1	0	
558	ASISTENT PRINCIPAL SEF	balneofiziokinetoterapie si recuperare		S	1	1	0	
559	ASISTENT MEDICAL DEBUTANT	balneofiziokinetoterapie si recuperare		PL	1		1	
560	ASISTENT MEDICAL DEBUTANT	balneofiziokinetoterapie si recuperare		PL	1		1	
561	ASISTENT MEDICAL PRINCIPAL	balneofizioterapie		PL	1	1	0	
562	ASISTENT MEDICAL PRINCIPAL	balneofizioterapie		PL	1	1	0	
563	ASISTENT MEDICAL DEBUTANT	balneofiziokinetoterapie si recuperare		PL	1		1	
564	ASISTENT MEDICAL	balneofiziokinetoterapie si recuperare		PL	1	1	0	
565	ASISTENT MEDICAL	balneofiziokinetoterapie si recuperare-masaj		PL	1	1	0	
566	ASISTENT MEDICAL	balneofiziokinetoterapie si recuperare-masaj		PL	1	1	0	
567	ASISTENT MEDICAL DEBUTANT	balneofiziokinetoterapie si recuperare		PL	1		1	
568	ASISTENT MEDICAL DEBUTANT	balneofiziokinetoterapie si recuperare-masaj		M	1		1	
569	BAIES			M	1	1	0	
570	BAIES			M	1	1	0	
571	INGRIJITOARE			M	1	1	0	
572	INGRIJITOARE			G	1		1	
573	INGRIJITOARE			G	1		1	
<b>TOTAL BAZA TRATAMENT</b>						<b>17</b>	<b>10</b>	<b>7</b>
<b>COMPARTIMENT EVALUARE SI STATISTICA MEDICALA</b>								
574	REGISTRATOR-MEDICAL PRINCIPAL			M	1	1	0	
575	STATISTICIAN PRINCIPAL			M	1	1	0	
576	STATISTICIAN PRINCIPAL			M	1	1	0	
577	REGISTRATOR-MEDICAL PRINCIPAL			M	1	1	0	
578	REGISTRATOR-MEDICAL PRINCIPAL			M	1	1	0	
<b>TOTAL STATISTICA si BIROU INTERNARI</b>						<b>5</b>	<b>5</b>	<b>0</b>
<b>GARDEROBA</b>								
579	INGRIJITOARE			M	1	1	0	
<b>TOTAL GARDEROBA</b>						<b>1</b>	<b>1</b>	<b>0</b>
<b>CABINET DIABET ZAHARAT, NUTRITIE SI BOLI METABOLICE</b>								
580	MEDIC PRIMAR	diabet zaharat, nutritie si boli metab.		S	1		1	
581	MEDIC SPECIALIST	diabet zaharat, nutritie si boli metab.		S	1		1	
582	ASISTENT MEDICAL PRINCIPAL	generalist		PL	1	1	0	
583	ASISTENT MEDICAL DEBUTANT	generalist		PL	1		1	
<b>TOTAL CABINET DIABET SI BOLI NUTRITIE</b>						<b>4</b>	<b>1</b>	<b>3</b>
<b>CABINET ONCOLOGIE MEDICALA</b>								
584	MEDIC PRIMAR	oncologie medicala		S	1	1	0	
585	ASISTENT MEDICAL PRINCIPAL	generalist		PL	1	1	0	
<b>TOTAL CABINET ONCOLOGIE MEDICALA</b>						<b>2</b>	<b>2</b>	<b>0</b>
<b>CABINET BOLI INFECTIOASE</b>								
586	MEDIC SPECIALIST	boli infectioase		S	1		1	
587	ASISTENT MEDICAL PRINCIPAL	generalist		PL	1	1	0	
<b>TOTAL CABINET BOLI INFECTIOASE</b>						<b>2</b>	<b>1</b>	<b>1</b>
<b>CABINET MEDICINA DENTARA</b>								
588	MEDIC DENTIST	stomatologie		S	1		1	
589	ASISTENT MEDICAL	generalist		PL	1		1	
<b>TOTAL CABINET MEDICINA DENTARA</b>						<b>2</b>	<b>0</b>	<b>2</b>
<b>SERVICIU DE PREVENIRE A INFECTIILOR ASOCIATE ASISTENTEI MEDICALE</b>								
590	MEDIC SPECIALIST	epidemiologie		S	1	1	0	
591	MEDIC SPECIALIST	boli infectioase		S	1		1	
592	ASISTENT MEDICAL PRINCIPAL	igiiena		PL	1	1	0	
593	ASISTENT MEDICAL DEBUTANT	igiiena		PL	1		1	
594	DEZINFECTOR			G	1		1	
<b>TOTAL SERVICIU DE PREVENIRE A INFECTIILOR ASOCIATE ASISTENTEI MEDICALE</b>						<b>5</b>	<b>2</b>	<b>3</b>
<b>SPALATORIE</b>								
595	SPALATOREASA CU GESTIUNE			M	1	1	0	
596	SPALATOREASA			G	1	1	0	
597	SPALATOREASA			M	1	1	0	
598	SPALATOREASA			G	1		1	
599	SPALATOREASA			G	1	1	0	
600	SPALATOREASA			G	1	1	0	
601	SPALATOREASA			G	1		1	
602	SPALATOREASA			G	1		1	
603	SPALATOREASA			G	1		1	
604	SPALATOREASA			G	1		1	
605	SPALATOREASA			G	1		1	
606	SPALATOREASA			G	1		1	
<b>TOTAL SPALATORIE</b>						<b>12</b>	<b>5</b>	<b>7</b>
<b>SERVICIUL DE MANAGEMENT AL CALITATII SERVICIILOR DE SANATATE</b>								
607	SEF SERVICIU / RMC	manag.calitatii in sanatate	GRAD II	S	1		1	
608	MEDIC SPECIALIST	manag. serv. de sanatate/medicala		S	1	1	0	
609	REFERENT SPECIALITATE	medicala/manag.calitatii in sanatate	I	S	1		1	
610	REFERENT SPECIALITATE	inginer/manag.calitatii in sanatate	III	S	1	1	0	
611	REFERENT SPECIALITATE	stiinte admin./manag.calitatii in sanatate	III	S	1	1	0	
<b>TOTAL SERVICIU DE MANAGEMENT AL CALITATII</b>						<b>5</b>	<b>3</b>	<b>2</b>
<b>COMPARTIMENT DE AUDIT PUBLIC INTERN</b>								
612	AUDITOR I	economist		S	1	1	0	
<b>TOTAL COMPARTIMENT DE AUDIT PUBLIC INTERN</b>						<b>1</b>	<b>1</b>	<b>0</b>

## TESA

## SERVICIU RESURSE UMANE

613	ECONOMIST IA SEF SERVICIU	economist	GRAD II	S	1	1	0
614	REFERENT SPECIALITATE	economist	I	S	1		1
615	REFERENT SPECIALITATE	economist	I	S	1	1	0
616	REFERENT SPECIALITATE	economist	I	S	1	1	0
617	REFERENT SPECIALITATE	economist	I	S	1	1	0
	<b>TOTAL SERVICIU RESURSE UMANE</b>				<b>5</b>	<b>4</b>	<b>1</b>

## SERVICIU CONTABILITATE

618	ECONOMIST IA SEF SERVICIU	economist	GRAD II	S	1		1
619	ECONOMIST	economist	IA	S	1		1
620	ECONOMIST	economist	IA	S	1	1	0
621	ECONOMIST	economist	IA	S	1	1	0
622	ECONOMIST	economist	IA	S	1	1	0
	<b>TOTAL SERVICIU CONTABILITATE</b>				<b>5</b>	<b>3</b>	<b>2</b>

## BIROU FINANCIAR

623	ECONOMIST IA SEF BIROU	economist	GRAD II	S	1	1	0
624	ECONOMIST	economist	IA	S	1	1	0
625	CASIER			M	1	1	0
	<b>TOTAL BIROU FINANCIAR</b>				<b>3</b>	<b>3</b>	<b>0</b>

## SERVICIU APROVIZIONARE TRANSPORT ADMINISTRATIV

626	INGINER IA SEF SERVICIU	inginer	GRAD II	S	1	1	0
627	REFERENT SPECIALITATE	economist	III	S	1	1	0
628	MAGAZIONER			M	1	1	0
629	SECRETAR DACTILOGRAF		IA	M	1	1	0
630	ARHIVAR			M	1	1	0
	<b>TOTAL SERVICIU APROVIZIONARE</b>				<b>5</b>	<b>5</b>	<b>0</b>

## BIROU ACHIZITII PUBLICE

631	SEF BIROU	economice/juridice	GRAD II	S	1	1	0
632	REFERENT SPECIALITATE	economist	I	S	1	1	0
633	REFERENT SPECIALITATE	economist	I	S	1	1	0
634	REFERENT SPECIALITATE	inginer	I	S	1	1	0
	<b>TOTAL COMP. ACHIZITII PUBLICE</b>				<b>4</b>	<b>4</b>	<b>0</b>

## COMPARTIMENT JURIDIC

635	CONSILIER JURIDIC		IA	S	1	1	0
	<b>TOTAL COMPARTIMENT JURIDIC</b>				<b>1</b>	<b>1</b>	<b>0</b>

## COMPARTIMENT TEHNIC

636	INGINER IA	inginer	IA	S	1		1
637	TEHNICIAN		I	M	1	1	0
	<b>TOTAL COMPARTIMENT TEHNIC</b>				<b>2</b>	<b>1</b>	<b>1</b>

## COMPARTIMENT SECURITATEA MUNCII

638	INGINER	inginer	I	S	1	1	0
	<b>TOTAL COMPARTIMENT SECURITATEA MUNCII</b>				<b>1</b>	<b>1</b>	<b>0</b>

## TOTAL TESA

					<b>26</b>	<b>22</b>	<b>4</b>
--	--	--	--	--	-----------	-----------	----------

## ASISTENTA RELIGIOASA

639	PREOT	teologie	I	S	1	1	0
	<b>TOTAL ASISTENTA RELIGIOASA</b>				<b>1</b>	<b>1</b>	<b>0</b>

## MUNCITORI

## APROVIZIONARE

640	AGENT CONTRACTARI		I	G	1		1
641	MUNCITOR CALIFICAT		IV	M	1		1
	<b>TOTAL AGENT CONTRACTARI</b>				<b>2</b>	<b>0</b>	<b>2</b>

## CROITORIE

642	MUNCITOR CALIFICAT - LENJEREASA		I	G	1		1
643	MUNCITOR CALIFICAT - LENJEREASA		III	G	1	1	0
	<b>TOTAL CROITORIE</b>				<b>2</b>	<b>1</b>	<b>1</b>

## LIFTURI

644	MUNCITOR CALIFICAT - LIFTIER		IV	M	1	1	0
645	MUNCITOR CALIFICAT - LIFTIER		II	G	1	1	0
646	MUNCITOR CALIFICAT - LIFTIER		I	M	1	1	0
647	MUNCITOR CALIFICAT - LIFTIER		IV	G	1	1	0
648	MUNCITOR CALIFICAT - LIFTIER		II	G	1	1	0
	<b>TOTAL LIFTURI</b>				<b>5</b>	<b>5</b>	<b>0</b>

## CENTRALA TELEFONICA

649	MUNCITOR CALIFICAT		III	G	1	1	0
	<b>TOTAL CENTRALA TELEFONICA</b>				<b>1</b>	<b>1</b>	<b>0</b>

## BLOC ALIMENTAR

650	BUCATAR CALIFICAT		I	G	1	1	0
651	BUCATAR CALIFICAT		I	G	1	1	0
652	BUCATAR CALIFICAT		I	G	1	1	0
653	BUCATAR CALIFICAT		I	G	1	1	0
654	BUCATAR CALIFICAT		I	M	1	1	0
655	BUCATAR CALIFICAT		II	G	1		1
656	BUCATAR CALIFICAT		II	G	1		1
657	BUCATAR CALIFICAT		III	M	1	1	0
658	BUCATAR CALIFICAT		IV	G	1	1	0
659	BUCATAR CALIFICAT		IV	M	1		1
	<b>TOTAL BLOC ALIMENTAR</b>				<b>10</b>	<b>7</b>	<b>3</b>

**FORMATIE INTRETINERE SI REPARATIE INSTALATII CLADIRI**

**ECHIPA DE INTRETINERE SI REPARATIE APARATURA MEDICALA, INSTALATII SANITARE CLADIRI**

660	MUNCITOR CALIFICAT - TAMPLAR		IV	G	1		1	
661	MUNCITOR CALIFICAT - ZIDAR		IV	G	1	1		0
662	MUNCITOR CALIFICAT - LACATUS		I	M	1	1		0
663	MUNCITOR CALIFICAT - ZIDAR		IV	G	1			1
664	MUNCITOR CALIFICAT - INSTALATOR		I	G	1	1		0
665	MUNCITOR CALIFICAT - SUDOR		IV	G	1			1
666	MUNCITOR CALIFICAT - LACATUS		I	M	1			1
667	MUNCITOR CALIFICAT - INSTALATOR		IV	G	1	1		0
668	MUNCITOR CALIFICAT - ZIDAR, ROSAE, TENCUIITOR		IV	G	1	1		0
669	MUNCITOR CALIFICAT - ZUGRAV		IV	G	1			1
670	MUNCITOR CALIFICAT - ZIDAR		I	G	1	1		0

**CENTRALA TERMICA**

671	MUNCITOR CALIFICAT - FOCHIST		IV	G	1	1		0	
672	MUNCITOR CALIFICAT - FOCHIST		IV	G	1			1	
673	MUNCITOR CALIFICAT - FOCHIST		I	G	1	1		0	
674	MUNCITOR CALIFICAT - FOCHIST		IV	G	1			1	
675	MUNCITOR CALIFICAT - FOCHIST		II	G	1	1		0	
<b>TOTAL ECHIPA INTRET. REP. INST. CL.</b>							<b>16</b>	<b>9</b>	<b>7</b>

**ECHIPA DE INTRETINERE SI REPARATIE INSTALATII ELECTRICE - GRUP ELECTROGEN**

676	MUNCITOR CALIFICAT - ELECTRICIAN		I		1	1		0	
677	MUNCITOR CALIFICAT - ELECTRICIAN		I		1	1		0	
678	MUNCITOR CALIFICAT - ELECTRICIAN		I		1	1		0	
679	MUNCITOR CALIFICAT - ELECTRICIAN		I		1	1		0	
680	MUNCITOR CALIFICAT - ELECTRICIAN		I		1	1		0	
<b>TOTAL ECHIPA INTRET. REP. INST. ELEC.</b>							<b>5</b>	<b>5</b>	<b>0</b>
<b>TOTAL MUNCITORI</b>							<b>41</b>	<b>28</b>	<b>13</b>

**PAZA, POMPIER**

681	PORTAR			G	1	1		0	
682	PORTAR			G	1	1		0	
683	PORTAR			G	1	1		0	
684	PORTAR			G	1	1		0	
685	PORTAR			G	1	1		0	
<b>TOTAL PAZA</b>							<b>5</b>	<b>5</b>	<b>0</b>

**POMPIERI**

686	POMPIER			G	1	1		0	
<b>TOTAL POMPIERI</b>							<b>1</b>	<b>1</b>	<b>0</b>
<b>TOTAL SPITAL</b>							<b>686</b>	<b>489</b>	<b>197</b>

**AMBULATORIU integrat**

**CABINET MEDICINA INTERNA**

687	ASISTENT MEDICAL PRINCIPAL	generalist		PL	1	1		0	
<b>TOTAL CABINET MEDICINA INTERNA</b>							<b>1</b>	<b>1</b>	<b>0</b>

**CABINET PEDIATRIE**

688	ASISTENT MEDICAL PRINCIPAL	pediatrie		PL	1	1		0	
<b>TOTAL CABINET PEDIATRIE</b>							<b>1</b>	<b>1</b>	<b>0</b>

**CABINET OBSTETRICA GINECOLOGIE**

689	ASISTENT MEDICAL PRINCIPAL	generalist		PL	1	1		0	
<b>TOTAL CABINET OBSTR.-GINEC.</b>							<b>1</b>	<b>1</b>	<b>0</b>

**CABINET CHIRURGIE**

690	ASISTENT MEDICAL DEBUTANT	generalist		PL	1			1	
<b>TOTAL CABINET CHIRURGIE</b>							<b>1</b>	<b>0</b>	<b>1</b>

**CABINET GASTROENTEROLOGIE**

691	ASISTENT MEDICAL PRINCIPAL	generalist		PL	1	1		0	
<b>TOTAL CABINET GASTROENTEROLOGIE</b>							<b>1</b>	<b>1</b>	<b>0</b>

**CABINET ORTOPEDIE SI TRAUMATOLOGIE**

692	ASISTENT MEDICAL	generalist		PL	1			1	
<b>TOTAL CABINET ORT. SI TRAUM.</b>							<b>1</b>	<b>0</b>	<b>1</b>

**CABINET REUMATOLOGIE**

693	ASISTENT MEDICAL PRINCIPAL	generalist		PL	1	1		0	
<b>TOTAL CABINET REUMATOLOGIE</b>							<b>1</b>	<b>1</b>	<b>0</b>

**CABINET RECUPERARE MEDICINA FIZICA SI BALNEOLOGIE**

694	ASISTENT MEDICAL PRINCIPAL	generalist		PL	1	1		0	
<b>TOTAL CAB. REC.MED.FIZ. SI BALNEO.</b>							<b>1</b>	<b>1</b>	<b>0</b>

**CABINET NEUROLOGIE**

695	ASISTENT MEDICAL PRINCIPAL COORDONATOR	generalist		PL	1	1		0	
<b>TOTAL CABINET NEUROLOGIE</b>							<b>1</b>	<b>1</b>	<b>0</b>

**CABINET CARDIOLOGIE**

696	ASISTENT MEDICAL	generalist		PL	1	1		0	
<b>TOTAL CABINET CARDIOLOGIE</b>							<b>1</b>	<b>1</b>	<b>0</b>

**CABINET ENDOCRINOLOGIE**

697	MEDIC SPECIALIST	endocrinologie		S	1	1		0	
698	ASISTENT MEDICAL PRINCIPAL	generalist		PL	1	1		0	
<b>TOTAL CABINET ENDOCRINOLOGIE</b>							<b>2</b>	<b>2</b>	<b>0</b>

**CABINET UROLOGIE**

699	MEDIC REZIDENT AN V	urologie		S	1			1	
700	ASISTENT MEDICAL	generalist		PL	1	1		0	
<b>TOTAL CABINET UROLOGIE</b>							<b>2</b>	<b>1</b>	<b>1</b>

<b>CABINET NEFROLOGIE</b>						
701	MEDIC SPECIALIST	nefrologie	S	1		1
702	ASISTENT MEDICAL DEBUTANT	generalist	PL	1		1
<b>TOTAL CABINET NEFROLOGIE</b>					<b>2</b>	<b>0</b>
<b>CABINET MEDICINA MUNCII</b>						
703	MEDIC SPECIALIST	medicina muncii	S	1		1
704	ASISTENT MEDICAL	generalist	PL	1		1
<b>TOTAL CABINET MEDICINA MUNCII</b>					<b>2</b>	<b>0</b>
<b>CABINET ORL</b>						
705	MEDIC PRIMAR	ORL	S	1	1	0
706	ASISTENT MEDICAL PRINCIPAL	generalist	PL	1	1	0
<b>TOTAL CABINET ORL</b>					<b>2</b>	<b>2</b>
<b>CABINET DERMATO - VENERICE</b>						
707	MEDIC PRIMAR	dermato-venerologie	S	1	1	0
708	ASISTENT MEDICAL PRINCIPAL	generalist	PL	1	1	0
<b>TOTAL CAB. DERMATO-VENERICE</b>					<b>2</b>	<b>2</b>
<b>CABINET OFTALMOLOGIE</b>						
709	MEDIC SPECIALIST	oftalmologie	S	1	1	0
710	ASISTENT MEDICAL PRINCIPAL	generalist	PL	1		1
<b>TOTAL CABINET OFTALMOLOGIE</b>					<b>2</b>	<b>1</b>
<b>CABINET PSIHIATRIE</b>						
711	ASISTENT MEDICAL PRINCIPAL	generalist	PL	1	1	0
<b>TOTAL CABINET PSIHIATRIE</b>					<b>1</b>	<b>1</b>
<b>CABINET PNEUMOLOGIE</b>						
712	ASISTENT MEDICAL	generalist	PL	1	1	0
<b>TOTAL CABINET PNEUMOLOGIE</b>					<b>1</b>	<b>1</b>
<b>CABINET INGRIJIRI PALIATIVE</b>						
713	ASISTENT MEDICAL PRINCIPAL	generalist	PL	1	1	0
<b>TOTAL CABINET INGRIJIRI PALIATIVE</b>					<b>1</b>	<b>1</b>
<b>FISIER</b>						
714	REGISTRATOR MEDICAL PRINCIPAL		M	1		1
<b>TOTAL FISIER</b>					<b>1</b>	<b>0</b>
<b>PERSONAL AUXILIAR</b>						
715	INGRIJITOARE		M	1	1	0
716	INGRIJITOARE		G	1	1	0
717	INGRIJITOARE		G	1	1	0
718	INGRIJITOARE		G	1	1	0
<b>TOTAL PERSONAL AUXILIAR</b>					<b>4</b>	<b>4</b>
<b>TOTAL AMBULATORIU</b>					<b>32</b>	<b>23</b>
<b>TOTAL ASIGURARI</b>					<b>718</b>	<b>512</b>

**TRANSFERURI**  
**COMPARTIMENT PRIMIRE URGENTE( CPU)**  
**POSTURI NORMATE = 64**

719	MEDIC PRIMAR SEF	medicina de urgenta	S	1	1	0
720	MEDIC PRIMAR	medicina de familie cu competenta in medicina de urgenta	S	1	1	0
721	MEDIC PRIMAR	medicina de urgenta	S	1	1	0
722	MEDIC SPECIALIST	medicina de urgenta	S	1		1
723	MEDIC PRIMAR	medicina de urgenta	S	1		1
724	MEDIC SPECIALIST	medicina de urgenta	S	1	1	0
725	MEDIC SPECIALIST	medicina de urgenta	S	1	1	0
726	ASISTENT MEDICAL PRINCIPAL	generalist	PL	1	1	0
727	ASISTENT MEDICAL PRINCIPAL	generalist	PL	1	1	0
728	ASISTENT MEDICAL PRINCIPAL	generalist	PL	1	1	0
729	ASISTENT MEDICAL DEBUTANT	generalist	PL	1		1
730	ASISTENT MEDICAL PRINCIPAL	generalist	PL	1	1	0
731	ASISTENT MEDICAL PRINCIPAL	generalist	PL	1	1	0
732	ASISTENT MEDICAL PRINCIPAL SEF	generalist	PL	1	1	0
733	ASISTENT MEDICAL PRINCIPAL	generalist	PL	1	1	0
734	ASISTENT MEDICAL PRINCIPAL	generalist	PL	1	1	0
735	ASISTENT MEDICAL PRINCIPAL	generalist	PL	1	1	0
736	ASISTENT MEDICAL PRINCIPAL	generalist	PL	1	1	0
737	ASISTENT MEDICAL PRINCIPAL	generalist	PL	1	1	0
738	ASISTENT MEDICAL PRINCIPAL	generalist	PL	1	1	0
739	ASISTENT MEDICAL PRINCIPAL	generalist	PL	1	1	0
740	ASISTENT MEDICAL PRINCIPAL	generalist	PL	1	1	0
741	ASISTENT MEDICAL PRINCIPAL	generalist	PL	1	1	0
742	ASISTENT MEDICAL	generalist	PL	1	1	0
743	ASISTENT MEDICAL PRINCIPAL	generalist	S	1	1	0
744	ASISTENT MEDICAL PRINCIPAL	generalist	PL	1	1	0
745	ASISTENT MEDICAL PRINCIPAL	generalist	PL	1	1	0
746	ASISTENT MEDICAL PRINCIPAL	generalist	PL	1	1	0
747	ASISTENT MEDICAL DEBUTANT	generalist	PL	1		1
748	ASISTENT MEDICAL DEBUTANT	generalist	PL	1		1
749	ASISTENT MEDICAL DEBUTANT	generalist	PL	1		1
750	ASISTENT MEDICAL DEBUTANT	generalist	PL	1		1
751	ASISTENT MEDICAL DEBUTANT	generalist	PL	1		1

752	ADMINISTRATOR	economist	I A	S	1		1	
753	REGISTRATOR MEDICAL PRINCIPAL			M	1	1	0	
754	REGISTRATOR MEDICAL			M	1		1	
755	REGISTRATOR MEDICAL			M	1		1	
756	REGISTRATOR MEDICAL PRINCIPAL			M	1	1	0	
757	INFIRMIERA			M	1	1	0	
758	INFIRMIERA			G	1	1	0	
759	INFIRMIERA			G	1	1	0	
760	INFIRMIERA			G	1	1	0	
761	INFIRMIERA			G	1	1	0	
762	INFIRMIERA			G	1	1	0	
763	INFIRMIERA			G	1	1	0	
764	INFIRMIERA			M	1	1	0	
765	INFIRMIERA			M	1	1	0	
766	INFIRMIERA			G	1	1	0	
767	INGRIJITOARE			G	1	1	0	
768	INGRIJITOARE			M	1	1	1	
769	INGRIJITOARE			M	1	1	0	
770	INGRIJITOARE			G	1		1	
771	INGRIJITOARE			M	1		1	
772	INGRIJITOARE			G	1		1	
773	INGRIJITOARE			G	1		1	
774	BRANCARDIER			G	1		1	
775	BRANCARDIER			G	1	1	0	
776	BRANCARDIER			M	1	1	0	
777	BRANCARDIER			G	1	1	0	
778	BRANCARDIER			G	1	1	0	
779	BRANCARDIER			G	1	1	1	
780	BRANCARDIER			G	1		1	
781	BRANCARDIER			G	1		1	
782	BRANCARDIER			G	1		1	
<b>TOTAL COMPARTIMENT PRIMIRI URGENTE SPITALIZARE DE ZI 25 PATURI</b>						<b>64</b>	<b>43</b>	<b>21</b>

**CABINET PLANIFICARE FAMILIALA  
POSTURI NORMATE =2**

783	MEDIC PRIMAR	medicina generala		S	1		1	
784	ASISTENT MEDICAL PRINCIPAL	generalist		PL	1		1	
<b>TOTAL CABINET PLANIFICARE FAM.</b>						<b>2</b>	<b>0</b>	<b>2</b>

**DISPENSAR TBC**

785	MEDIC SPECIALIST	pneumologie		S	1	1	0	
786	MEDIC PRIMAR	pneumologie		S	1	1	0	
787	ASISTENT MEDICAL PRINCIPAL	generalist		PL	1	1	0	
788	ASISTENT MEDICAL PRINCIPAL	generalist		PL	1	1	0	
789	ASISTENT MEDICAL PRINCIPAL	generalist		PL	1	1	0	
790	ASISTENT MEDICAL	generalist		PL	1	1	0	
791	ASISTENT MEDICAL DEBUTANT	radiologie		PL	1		1	
<b>TOTAL DISPENSAR TBC</b>						<b>7</b>	<b>6</b>	<b>1</b>
<b>TOTAL TRANSFERURI</b>						<b>73</b>	<b>49</b>	<b>24</b>

**RECAPITULATIE MEDICI REZIDENTI PE POST**

1	MEDIC REZIDENT AN I - pe post	medicina interna		S	1	0	1
2	MEDIC REZIDENT AN V - pe post	medicina de laborator		S	1	0	1
3	MEDIC REZIDENT AN V - pe post	anatomie patologica		S	1	0	1

MANAGER INTERIMAR,  
Dr. BECHIR DANIEL

DIRECTOR FINANCIAR CONTABIL INTERIMAR,  
Ec. GABOR JANA

SEF SEVICIU RUNOS,  
Ec. PUIU CARMENUS GABRIELA



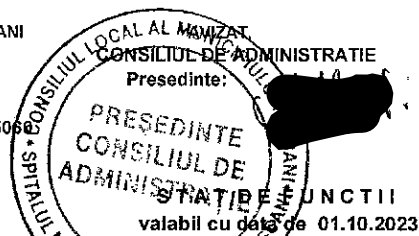

NR CRT	FUNCTIA, GRADUL SI TREAPTA PROFESIONALA conform Legii nr. 153/2017	SPECIALITATEA	GRAD / TREAPTA	NIVEL STUDII	NUMAR POSTURI NORMATE	NUMAR POSTURI OCUPATE	NUMAR POSTURI VACANTE
0	1	2	3	4	5	6	7
<b>TRANSFERURI - COMPARTIMENT PRIMIRE URGENTE( CPU)</b>							
<b>POSTURI NORMATE = 64</b>							
1	MEDIC PRIMAR SEF	medicina de urgenta		S	1	1	0
2	MEDIC PRIMAR	medicina de familie cu competenta in medicina de urgenta		S	1	1	0
3	MEDIC PRIMAR	medicina de urgenta		S	1	1	0
4	MEDIC SPECIALIST	medicina de urgenta		S	1		1
5	MEDIC PRIMAR	medicina de urgenta		S	1		1
6	MEDIC SPECIALIST	medicina de urgenta		S	1	1	0
7	MEDIC SPECIALIST	medicina de urgenta		S	1	1	0
8	ASISTENT MEDICAL PRINCIPAL	generalist		PL	1	1	0
9	ASISTENT MEDICAL PRINCIPAL	generalist		PL	1	1	0
10	ASISTENT MEDICAL PRINCIPAL	generalist		PL	1	1	0
11	ASISTENT MEDICAL DEBUTANT	generalist		PL	1		1
12	ASISTENT MEDICAL PRINCIPAL	generalist		PL	1	1	0
13	ASISTENT MEDICAL PRINCIPAL	generalist		PL	1	1	0
14	ASISTENT MEDICAL PRINCIPAL SEF	generalist		PL	1	1	0
15	ASISTENT MEDICAL PRINCIPAL	generalist		PL	1	1	0
16	ASISTENT MEDICAL PRINCIPAL	generalist		PL	1	1	0
17	ASISTENT MEDICAL PRINCIPAL	generalist		PL	1	1	0
18	ASISTENT MEDICAL PRINCIPAL	generalist		PL	1	1	0
19	ASISTENT MEDICAL PRINCIPAL	generalist		PL	1	1	0
20	ASISTENT MEDICAL PRINCIPAL	generalist		PL	1	1	0
21	ASISTENT MEDICAL PRINCIPAL	generalist		PL	1	1	0
22	ASISTENT MEDICAL PRINCIPAL	generalist		PL	1	1	0
23	ASISTENT MEDICAL PRINCIPAL	generalist		PL	1	1	0
24	ASISTENT MEDICAL	generalist		PL	1	1	0
25	ASISTENT MEDICAL PRINCIPAL	generalist		S	1	1	0
26	ASISTENT MEDICAL PRINCIPAL	generalist		PL	1	1	0
27	ASISTENT MEDICAL PRINCIPAL	generalist		PL	1	1	0
28	ASISTENT MEDICAL PRINCIPAL	generalist		PL	1	1	0
29	ASISTENT MEDICAL DEBUTANT	generalist		PL	1		1
30	ASISTENT MEDICAL DEBUTANT	generalist		PL	1		1
31	ASISTENT MEDICAL DEBUTANT	generalist		PL	1		1
32	ASISTENT MEDICAL DEBUTANT	generalist		PL	1		1
33	ASISTENT MEDICAL DEBUTANT	generalist		PL	1		1
34	ADMINISTRATOR	economist	I A	S	1		1
35	REGISTRATOR MEDICAL PRINCIPAL			M	1	1	0
36	REGISTRATOR MEDICAL			M	1		1
37	REGISTRATOR MEDICAL			M	1		1
38	REGISTRATOR MEDICAL PRINCIPAL			M	1	1	0
39	INFIRMIERA			M	1	1	0
40	INFIRMIERA			G	1	1	0
41	INFIRMIERA			G	1	1	0
42	INFIRMIERA			G	1	1	0
43	INFIRMIERA			G	1	1	0
44	INFIRMIERA			G	1	1	0
45	INFIRMIERA			G	1	1	0
46	INFIRMIERA			G	1	1	0
47	INFIRMIERA			M	1	1	0
48	INFIRMIERA			G	1	1	0
49	INGRIJITOARE			G	1	1	0
50	INGRIJITOARE			M	1		1
51	INGRIJITOARE			M	1	1	0
52	INGRIJITOARE			G	1		1
53	INGRIJITOARE			M	1		1
54	INGRIJITOARE			G	1		1
55	INGRIJITOARE			G	1		1
56	BRANCARDIER			G	1		1
57	BRANCARDIER			G	1	1	0
58	BRANCARDIER			M	1	1	0
59	BRANCARDIER			G	1	1	0
60	BRANCARDIER			G	1	1	0
61	BRANCARDIER			G	1		1
62	BRANCARDIER			G	1		1
63	BRANCARDIER			G	1		1
64	BRANCARDIER			G	1		1
<b>TOTAL COMPARTIMENT PRIMIRE URGENTE</b>					<b>64</b>	<b>43</b>	<b>21</b>

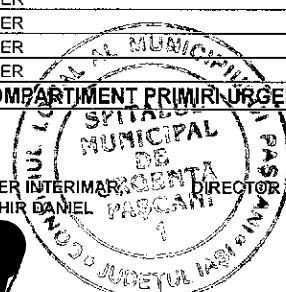

SPITALUL MUNICIPAL DE URGENTA PASCANI  
 CATEGORIA UNITATII : IV  
 NUMAR PATURI: 385+25+22  
 Pascani, str. Gradinitel nr. 5  
 TELEFON / FAX : 0232763600 / 0232765060  
 Nr. 22472 / 15,09,2023

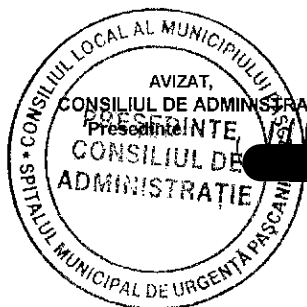

APROBAT,  
 CONSILIUL LOCAL PASCANI  
 Presedinte de sedinta

**CENTRALIZATOR  
 STAT DE FUNCTII**  
 valabil cu data de 01.10.2023

NR CRT	FUNCTIA, GRADUL SI TREAPTA PROFESIONALA conform Legii nr. 153/2017	GRAD / TREAPTA	NIVEL STUDII	NUMAR POSTURI NORMATE	NUMAR POSTURI OCUPATE	NUMAR POSTURI VACANTE
0	1	2	3	4	5	6
<b>A</b>	<b>TRANSFERURI - Compartiment primiri urgente</b>			<b>64</b>	<b>43</b>	<b>21</b>
<b>A.1.</b>	<b>FUNCTII DE CONDUCERE</b>			<b>2</b>	<b>2</b>	<b>0</b>
1	SEF SECTIE		S	1	1	0
2	ASISTENT SEF SECTIE		PL	1	1	0
<b>A.2.</b>	<b>FUNCTII DE EXECUTIE</b>			<b>62</b>	<b>41</b>	<b>21</b>
<b>A.2.1.</b>	<b>MEDICI</b>			<b>6</b>	<b>4</b>	<b>2</b>
1	MEDIC PRIMAR		S	3	2	1
2	MEDIC SPECIALIST		S	2	1	1
3	MEDIC REZIDENT PE POST AN III		S			
4	MEDIC REZIDENT PE POST AN V		S	1	1	0
5	MEDIC		S			
<b>A.2.2.</b>	<b>PERSONAL MEDIU SANITAR</b>			<b>29</b>	<b>21</b>	<b>8</b>
1	ASISTENT MEDICAL PRINCIPAL		S	1	1	0
2	ASISTENT MEDICAL PRINCIPAL		PL	19	18	1
3	ASISTENT MEDICAL		PL			
4	ASISTENT MEDICAL DEBUTANT		PL	5	0	5
5	REGISTRATOR MEDICAL PRINCIPAL		M	2	2	0
6	REGISTRATOR MEDICAL		M	2	0	2
7	REGISTRATOR MEDICAL DEBUTANT		M			
<b>A.2.3.</b>	<b>PERSONAL AUXILIAR SANITAR</b>			<b>26</b>	<b>16</b>	<b>10</b>
1	INFIRMIERA		G	7	7	0
2	INFIRMIERA		M	3	3	0
3	INFIRMIERA DEBUTANTA		G			
4	INGRIJITOARE		M	3	1	2
5	INGRIJITOARE		G	4	1	3
6	BRANCARDIER		M	1	1	0
7	BRANCARDIER		G	8	3	5
<b>A.2.4.</b>	<b>ALT PERSONAL</b>			<b>1</b>	<b>0</b>	<b>1</b>
1	ADMINISTRATOR	IA	S	1	0	1

FUNCTII DE CONDUCERE		FUNCTII DE EXECUTIE	
sef sectie	1	medici	6
TOTAL	1	personal mediu sanitar	29
Personal cu responsabilitati suplimentare functiei de baza		personal auxiliar sanitar	26
asistent sef	1	administrator	1
TOTAL	1	TOTAL	62
		TOTAL TRANSFERURI	64

MANAGER INTERIMAR  
 Dr. B. HIR, DANIEL



DIRECTOR FINANCIAR CONTABIL INTERIMAR,  
 Ec. GABOR JANA



SEF SEFVICIU RUNOS,  
 Ec. PUIU CARMENUS GABRIELA

