

HOTĂRÂREA
nr. din2018

***privind rectificarea bugetului de venituri si cheltuieli
al Casei de Cultura "Mihail Sadoveanu" Pascani
pentru anul 2018.***

Consiliul Local al Municipiului Pascani,

In conformitate cu prevederile Legii nr. 2/2018 a bugetului de stat pe anul 2018;

In baza prevederilor Legii nr.153/2017 privind salarizarea personalului plătit din fonduri publice cu modificarile si completarile ulterioare

In baza prevederilor OUG nr.118/2006 privind infiintarea, organizarea si desfasurarea activitatii asezamintelor culturale, cu modificarile si completarile ulterioare

Avand in vedere prevederile Legii nr. 273/2006 privind finantele publice locale, cu modificarile si completarile ulterioare;

In baza prevederilor O.U.G. nr. 63/2010 pentru modificarea și completarea Legii nr. 273/2006 privind finanțele publice locale, precum și pentru stabilirea unor măsuri financiare, cu modificările și completările ulterioare;

Avand in vedere Nota de Fundamentare nr.240/14.11.2018, Hotararea Consiliului de Administratie nr.32/14.11.2018 si Bugetul de venituri si cheltuieli pe anul 2018, inaintate de conducerea Casei de Cultura „Mihail Sadoveanu la Consiliul Local al Municipiului Pascani si inregistrate sub nr.1545/14.11.2018

b) Luând act de:

- expunerea de motive a Primarului municipiului Pascani, in calitate de ordonator principal de credite si initiator al proiectului de hotarare, inregistrata sub nr. 197/R

12.11.2018

- referatului de specialitate nr. 197/R/22.11.2018, intocmit de catre Directia Economica din cadrul aparatului de specialitate al Primarului municipiului Pascani;

c) Având in vedere:

- Avizul Comisiei de prognoze economico sociale, buget, finante, industrie, agricultura, silvicultura, prestari servicii, comert si IMM-uri, programe europene, atragere de fonduri structurale si relatii externe, inregistrat sub nr./....11. 2018;

- Avizul Comisiei juridice, ordine publica, administratie publica, drepturile omului si libertati cetatenesti, înregistrat sub nr./.....11.2018;

- Avizul Comisiei de organizare si dezvoltare urbanistica, realizarea lucrarilor publice, conservarea monumentelor istorice, protectia mediului, ecologie, patrimoniu si administratie publica, inregistrat sub nr...../.....11.2018;

- Avizul Comisiei pentru invatamant si activitati stiintifice, cultura, culte, tineret, sport si turism, sanatate, munca, protectie sociala si combaterea saraciei, inregistrat sub nr./.....11.2018

În temeiul art. 45 alin. (1) din Legea nr.215/2001, privind administrația publică locală, republicată, cu modificările și completările ulterioare;

H O T A R A S T E :

Art. 1. Se aproba rectificarea Bugetul de venituri și cheltuieli al Casei de Cultura „Mihail Sadoveanu „, Pascani, pe anul 2018, conform anexei nr. 1, parte integrantă din prezenta hotărâre;

Art. 2. Raspunde cu ducerea la îndeplinire a prevederilor prezentei hotărâri Primarul municipiului Pascani, în calitate de ordonator principal de credite, Direcția Economică din cadrul aparatului de specialitate al Primarului, conducerea Casei de Cultura „, Mihail Sadoveanu „, Pascani.

Art.3 - Serviciul administrație publică va comunica în copie prezenta hotărâre:

- **Institutiei Prefectului județului Iasi**
- **Primarului Municipiului Pascani**
- **Casei de Cultura „, Mihail Sadoveanu“ Pascani**
- **Directiei economice**
- **Mass-media**
- **Site-ul C.L Pascani**

Inițiatorul Proiectului de Hotărâre
Primar,
ing. Pantazi Dumitru



PREȘEDINTE DE ȘEDINȚĂ ,
Consilier,

CONTRASEMNEAZA
Secretar
Cons.Jr.JITARU IRINA

ANEXA NR. 1

CASA DE CULTURA M.SADOVEANU PASCANI

BUGET DE VENITURI SI CHELTUIELI RECTIFICAT LA 15.11.2018

ORDONATOR PRINCIPAL DE CREDITE
 PRIMAR,
 DIRECTOR ECONOMIC,
 ING.PANTAZA DUMITRU LABONTU ANGELA

DENUMIREA INDICATORILOR	Cod rand	Cod Indicator	Program aprobat	Influente	Program rectificat	Program trimestrial			
						Trim I	Trim II	Trim III	Trim IV
SECTIUNEA FUNCTIONARE									
SECTIUNEA FUNCTIONARE	1		935,51	10,00	945,51	211,65	202,27	225,87	305,72
TOTAL VENITURI	2	00.01	935,51	10,00	945,51	211,65	202,27	225,87	305,72
I. VENITURI CURENTE	3	00.02	127,51	0,00	127,51	11,65	2,27	17,87	95,72
C. VENITURI NEFISCALE	4	00.07	127,51	0,00	127,51	11,65	2,27	17,87	95,72
C1. VENITURI DIN PROPRIETATE	5	00.08	24,10	0,00	24,10	5,00	0,25	5,25	13,60
Venituri din proprietate	6	30.10	24,10	0,00	24,10	5,00	0,25	5,25	13,60
Venituri din concesiuni si inchirieri	7	30.10.05	24,10	0,00	24,10	5,00	0,25	5,25	13,60
Alte venituri din concesiuni si inchirieri de catre institutiile publice	8	30.10.05.30	24,10	0,00	24,10	5,00	0,25	5,25	13,60
C2. VANZARI DE BUNURI SI SERVICII	9	00.09	103,41	0,00	103,41	6,65	2,02	12,62	82,12
Venituri din prestari de servicii si alte activitati	10	33.10	103,41	0,00	103,41	6,65	2,02	12,62	82,12
Venituri din prestari de servicii	11	33.10.08	65,41	0,00	65,41	4,65	0,02	0,62	60,12
Venituri din serbari si spectacole scolare, manifestari culturale, artistice si sportive	12	33.10.19	38,00	0,00	38,00	2,00	2,00	12,00	22,00
SUBVENTII DE LA ALTE NIVELE ALE ADMINISTRATIEI PUBLICE	13	00.18	808,00	10,00	818,00	200,00	200,00	208,00	210,00
Subventii de la alte administratii	14	43.10	808,00	10,00	818,00	200,00	200,00	208,00	210,00
Subventii pentru institutii publice	15	43.10.09	808,00	10,00	818,00	200,00	200,00	208,00	210,00
TOTAL CHELTUIELI	16		935,51	10,00	945,51	211,65	202,27	225,87	305,72
CHELTUIELI CURENTE	17	01	935,51	10,00	945,51	211,65	202,27	225,87	305,72
TITLUL I CHELTUIELI DE PERSONAL	18	10	386,51	0,00	386,51	95,75	108,52	91,12	91,12
Cheiltuieii salariale in bani	19	10.01	356,45	0,00	356,45	89,12	89,11	89,11	89,11
Salarii de baza	20	10.01.01	356,45	0,00	356,45	89,12	89,11	89,11	89,11
Cheiltuieii salariale in natura	21	10.02	17,40	0,00	17,40	0,00	17,40	0,00	0,00
Tichete de vacanta	22	10.02.06	17,40	0,00	17,40	0,00	17,40	0,00	0,00
Contributii	23	10.03	12,66	0,00	12,66	6,63	2,01	2,01	2,01

DENUMIREA INDICATORILOR	Cod rand	Cod indicator	Program aprobat	Influente	Program rectificat	Program trimestrial			
						Trim I	Trim II	Trim III	Trim IV
Contributii de asigurari sociale de stat	24	10.03.01	3,25	0,00	3,25	0,00	0,00	0,00	0,00
Contributii de asigurari de somaj	25	10.03.02	0,09	0,00	0,09	0,00	0,00	0,00	0,00
Contributii de asigurari sociale de sanatate	26	10.03.03	1,07	0,00	1,07	0,00	0,00	0,00	0,00
Contributii de asigurari pentru accidente de munca si boli profesionale	27	10.03.04	0,04	0,00	0,04	0,00	0,00	0,00	0,00
Contributii pentru concedii si indemnizatii	28	10.03.06	0,18	0,00	0,18	0,00	0,00	0,00	0,00
Contributia asiguratorie pentru munca	29	10.03.07	8,03	0,00	8,03	2,01	2,01	2,01	2,01
TITLUL II BUNURI SI SERVICII	30	20	549,00	10,00	559,00	115,90	93,75	134,75	214,60
Bunuri si servicii	31	20.01	509,50	7,50	517,00	96,40	85,25	126,25	209,10
Furnituri de birou	32	20.01.01	5,50	0,00	5,50	2,00	1,50	1,00	1,00
Materiale pentru curatenie	33	20.01.02	4,50	0,00	4,50	1,50	1,00	1,00	1,00
Incalzit, iluminat si forta motrica	34	20.01.03	53,00	3,00	56,00	30,00	10,00	8,00	8,00
Apa, canal si salubritate	35	20.01.04	8,50	1,00	9,50	2,00	2,25	2,25	3,00
Posta, telecomunicatii, radio, tv, internet	36	20.01.08	12,00	0,00	12,00	3,00	3,00	3,00	3,00
Materiale si prestari de servicii cu caracter functional	37	20.01.09	405,00	8,50	413,50	51,90	62,50	106,00	193,10
Alte bunuri si servicii pentru intretinere si functionare	38	20.01.30	21,00	-5,00	16,00	6,00	5,00	5,00	0,00
Reparatii curente	39	20.02	4,00	-1,00	3,00	1,00	1,00	1,00	0,00
Bunuri de natura obiectelor de inventar	40	20.05	25,00	5,00	30,00	15,00	5,00	5,00	5,00
Alte obiecte de inventar	41	20.05.30	25,00	5,00	30,00	15,00	5,00	5,00	5,00
Deplasari, detasari, transferari	42	20.06	3,50	0,00	3,50	0,50	1,00	1,00	1,00
Deplasari interne, detasari, transferari	43	20.06.01	3,50	0,00	3,50	0,50	1,00	1,00	1,00
Pregatire profesionala	44	20.13	2,00	-1,50	0,50	1,00	0,50	0,50	-1,50
Protectia muncii	45	20.14	5,00	0,00	5,00	2,00	1,00	1,00	1,00
Partea a III-a CHELTUIELI SOCIAL-CULTURALE	46	64.10	935,51	10,00	945,51	211,65	202,27	225,87	305,72
Cultura, recreere si religie	47	67.10	935,51	10,00	945,51	211,65	202,27	225,87	305,72
CHELTUIELI CURENTE	48	01	935,51	10,00	945,51	211,65	202,27	225,87	305,72
TITLUL I CHELTUIELI DE PERSONAL	49	10	386,51	0,00	386,51	95,75	108,52	91,12	91,12

DENUMIREA INDICATORILOR	Cod rand	Cod indicator	Program aprobat	Influente	Program rectificat	Program trimestrial			
						Trim I	Trim II	Trim III	Trim IV
Cheltuieli salariale in bani	50	10.01	356,45	0,00	356,45	89,12	89,11	89,11	89,11
Salarii de baza	51	10.01.01	356,45	0,00	356,45	89,12	89,11	89,11	89,11
Cheltuieli salariale in natura	52	10.02	17,40	0,00	17,40	0,00	17,40	0,00	0,00
Tichete de vacanta	53	10.02.06	17,40	0,00	17,40	0,00	17,40	0,00	0,00
Contributii	54	10.03	12,66	0,00	12,66	6,63	2,01	2,01	2,01
Contributii de asigurari sociale de stat	55	10.03.01	3,25	0,00	3,25	3,25	0,00	0,00	0,00
Contributii de asigurari de somaj	56	10.03.02	0,09	0,00	0,09	0,09	0,00	0,00	0,00
Contributii de asigurari sociale de sanatate	57	10.03.03	1,07	0,00	1,07	1,07	0,00	0,00	0,00
Contributii de asigurari pentru accidente de munca si boli profesionale	58	10.03.04	0,04	0,00	0,04	0,04	0,00	0,00	0,00
Contributii pentru concedii si indemnizatii	59	10.03.06	0,18	0,00	0,18	0,18	0,00	0,00	0,00
Contributia asiguratorie pentru munca	60	10.03.07	8,03	0,00	8,03	2,00	2,01	2,01	2,01
TITLUL II BUNURI SI SERVICII	61	20	549,00	10,00	559,00	115,90	93,75	134,75	214,60
Bunuri si servicii	62	20.01	509,50	7,50	517,00	96,40	85,25	126,25	209,10
Furnituri de birou	63	20.01.01	5,50	0,00	5,50	2,00	1,50	1,00	1,00
Materiale pentru curatenie	64	20.01.02	4,50	0,00	4,50	1,50	1,00	1,00	1,00
Incalziti, iluminat si forta motrica	65	20.01.03	53,00	3,00	56,00	30,00	10,00	8,00	8,00
Apa, canal si salubritate	66	20.01.04	8,50	1,00	9,50	2,00	2,25	2,25	3,00
Posta, telecomunicatii, radio, tv, internet	67	20.01.08	12,00	0,00	12,00	3,00	3,00	3,00	3,00
Materiale si prestari de servicii cu caracter functional	68	20.01.09	405,00	8,50	413,50	51,90	62,50	106,00	193,10
Alte bunuri si servicii pentru intretinere si functionare	69	20.01.30	21,00	-5,00	16,00	6,00	5,00	5,00	0,00
Reparatii curente	70	20.02	4,00	-1,00	3,00	1,00	1,00	1,00	0,00
Bunuri de natura obiectelor de inventar	71	20.05	25,00	5,00	30,00	15,00	5,00	5,00	5,00
Alte obiecte de inventar	72	20.05.30	25,00	5,00	30,00	15,00	5,00	5,00	5,00
Deplasari, detasari, transferari	73	20.06	3,50	0,00	3,50	0,50	1,00	1,00	1,00
Deplasari interne, detasari, transferari	74	20.06.01	3,50	0,00	3,50	0,50	1,00	1,00	1,00
Pregatire profesionala	75	20.13	2,00	-1,50	0,50	1,00	0,50	0,50	-1,50
Protectia muncii	76	20.14	5,00	0,00	5,00	2,00	1,00	1,00	1,00

DENUMIREA INDICATORILOR	Cod rand	Cod indicator	Program aprobat	Influenta	Program rectificat	Program trimestrial			
						Trim I	Trim II	Trim III	Trim IV
SECTIUNEA FUNCTIONARE									
SECTIUNEA FUNCTIONARE	1		935,51	10,00	945,51	211,65	202,27	225,87	305,72
TOTAL VENITURI	2	00.01	935,51	10,00	945,51	211,65	202,27	225,87	305,72
I. VENITURI CURENTE	3	00.02	127,51	0,00	127,51	11,65	2,27	17,87	95,72
C. VENITURI NEFISCALE	4	00.07	127,51	0,00	127,51	11,65	2,27	17,87	95,72
C1. VENITURI DIN PROPRIETATE	5	00.08	24,10	0,00	24,10	5,00	0,25	5,25	13,60
Venituri din proprietate	6	30.10	24,10	0,00	24,10	5,00	0,25	5,25	13,60
Venituri din concesiuni si inchirieri	7	30.10.05	24,10	0,00	24,10	5,00	0,25	5,25	13,60
Alte venituri din concesiuni si inchirieri de catre institutiile publice	8	30.10.05.30	24,10	0,00	24,10	5,00	0,25	5,25	13,60
C2. VANZARI DE BUNURI SI SERVICII	9	00.09	103,41	0,00	103,41	6,65	2,02	12,62	82,12
Venituri din prestari de servicii si alte activitati	10	33.10	103,41	0,00	103,41	6,65	2,02	12,62	82,12
Venituri din prestari de servicii	11	33.10.08	65,41	0,00	65,41	4,65	0,02	0,62	60,12
Venituri din serbari si spectacole scolare, manifestari culturale, artistice si sportive	12	33.10.19	38,00	0,00	38,00	2,00	2,00	12,00	22,00
SUBVENTII DE LA ALTE NIVELE ALE ADMINISTRATIEI PUBLICE	13	00.18	808,00	10,00	818,00	200,00	200,00	208,00	210,00
Subventii de la alte administratii	14	43.10	808,00	10,00	818,00	200,00	200,00	208,00	210,00
Subventii pentru institutii publice	15	43.10.09	808,00	10,00	818,00	200,00	200,00	208,00	210,00
TOTAL CHELTUIELI	16		935,51	10,00	945,51	211,65	202,27	225,87	305,72
CHELTUIELI CURENTE	17	01	935,51	10,00	945,51	211,65	202,27	225,87	305,72
TITLUL I CHELTUIELI DE PERSONAL	18	10	386,51	0,00	386,51	95,75	108,52	91,12	91,12
Cheletuieii salariale in bani	19	10.01	356,45	0,00	356,45	89,12	89,11	89,11	89,11
Salarii de baza	20	10.01.01	356,45	0,00	356,45	89,12	89,11	89,11	89,11
Cheletuieii salariale in natura	21	10.02	17,40	0,00	17,40	0,00	17,40	0,00	0,00
Tichete de vacanta	22	10.02.06	17,40	0,00	17,40	0,00	17,40	0,00	0,00
Contributii	23	10.03	12,66	0,00	12,66	6,63	2,01	2,01	2,01

DENUMIREA INDICATORILOR	Cod rand	Cod indicator	Program aprobat	Influenta	Program rectificat	Program trimestrial			
						Trim I	Trim II	Trim III	Trim IV
Contributii de asigurari sociale de stat	24	10.03.01	3,25	0,00	3,25	0,00	0,00	0,00	0,00
Contributii de asigurari de somaj	25	10.03.02	0,09	0,00	0,09	0,00	0,00	0,00	0,00
Contributii de asigurari sociale de sanatate	26	10.03.03	1,07	0,00	1,07	0,00	0,00	0,00	0,00
Contributii de asigurari pentru accidente de munca si boli profesionale	27	10.03.04	0,04	0,00	0,04	0,00	0,00	0,00	0,00
Contributii pentru concedii si indemnizatii	28	10.03.06	0,18	0,00	0,18	0,00	0,00	0,00	0,00
Contributia asiguratorie pentru munca	29	10.03.07	8,03	0,00	8,03	2,01	2,01	2,01	2,01
TITLUL II BUNURI SI SERVICII	30	20	549,00	10,00	559,00	115,90	93,75	134,75	214,60
Bunuri si servicii	31	20.01	509,50	7,50	517,00	96,40	85,25	126,25	209,10
Furnituri de birou	32	20.01.01	5,50	0,00	5,50	2,00	1,50	1,00	1,00
Materiale pentru curatenie	33	20.01.02	4,50	0,00	4,50	1,50	1,00	1,00	1,00
Incalzit, iluminat si forta motrica	34	20.01.03	53,00	3,00	56,00	30,00	10,00	8,00	8,00
Apa, canal si salubritate	35	20.01.04	8,50	1,00	9,50	2,00	2,25	2,25	3,00
Posta, telecomunicatii, radio, tv, internet	36	20.01.08	12,00	0,00	12,00	3,00	3,00	3,00	3,00
Materiale si prestari de servicii cu caracter functional	37	20.01.09	405,00	8,50	413,50	51,90	62,50	106,00	193,10
Alte bunuri si servicii pentru intretinere si functionare	38	20.01.30	21,00	-5,00	16,00	6,00	5,00	5,00	0,00
Reparatii curente	39	20.02	4,00	-1,00	3,00	1,00	1,00	1,00	0,00
Bunuri de natura obiectelor de inventar	40	20.05	25,00	5,00	30,00	15,00	5,00	5,00	5,00
Alte obiecte de inventar	41	20.05.30	25,00	5,00	30,00	15,00	5,00	5,00	5,00
Deplasari, detasari, transferari	42	20.06	3,50	0,00	3,50	0,50	1,00	1,00	1,00
Deplasari interne, detasari, transferari	43	20.06.01	3,50	0,00	3,50	0,50	1,00	1,00	1,00
Pregătire profesionala	44	20.13	2,00	-1,50	0,50	1,00	0,50	0,50	-1,50
Protectia muncii	45	20.14	5,00	0,00	5,00	2,00	1,00	1,00	1,00
Partea a III-a CHELTUIELI SOCIAL-CULTURALE	46	64.10	935,51	10,00	945,51	211,65	202,27	225,87	305,72
Cultura, recreere si religie	47	67.10	935,51	10,00	945,51	211,65	202,27	225,87	305,72
CHELTUIELI CURENTE	48	01	935,51	10,00	945,51	211,65	202,27	225,87	305,72
TITLUL I CHELTUIELI DE PERSONAL	49	10	386,51	0,00	386,51	95,75	108,52	91,12	91,12

DENUMIREA INDICATORILOR	Cod rand	Cod indicator	Program aprobat	Influente	Program rectificat	Program trimestrial			
						Trim I	Trim II	Trim III	Trim IV
Cheptuilei salariale in bani	50	10.01	356,45	0,00	356,45	89,12	89,11	89,11	89,11
Salarii de baza	51	10.01.01	356,45	0,00	356,45	89,12	89,11	89,11	89,11
Cheptuilei salariale in natura	52	10.02	17,40	0,00	17,40	0,00	17,40	0,00	0,00
Tichete de vacanta	53	10.02.06	17,40	0,00	17,40	0,00	17,40	0,00	0,00
Contributii	54	10.03	12,66	0,00	12,66	6,63	2,01	2,01	2,01
Contributii de asigurari sociale de stat	55	10.03.01	3,25	0,00	3,25	3,25	0,00	0,00	0,00
Contributii de asigurari de somaj	56	10.03.02	0,09	0,00	0,09	0,09	0,00	0,00	0,00
Contributii de asigurari sociale de sanatate	57	10.03.03	1,07	0,00	1,07	1,07	0,00	0,00	0,00
Contributii de asigurari pentru accidente de munca si boli profesionale	58	10.03.04	0,04	0,00	0,04	0,04	0,00	0,00	0,00
Contributii pentru concedii si indemnizatii	59	10.03.06	0,18	0,00	0,18	0,18	0,00	0,00	0,00
Contributia asiguratorie pentru munca	60	10.03.07	8,03	0,00	8,03	2,00	2,01	2,01	2,01
TITLUL II BUNURI SI SERVICII	61	20	549,00	10,00	559,00	115,90	93,75	134,75	214,60
Bunuri si servicii	62	20.01	509,50	7,50	517,00	96,40	85,25	126,25	209,10
Furnituri de birou	63	20.01.01	5,50	0,00	5,50	2,00	1,50	1,00	1,00
Materiale pentru curatenie	64	20.01.02	4,50	0,00	4,50	1,50	1,00	1,00	1,00
Incalzit, iluminat si forta motrica	65	20.01.03	53,00	3,00	56,00	30,00	10,00	8,00	8,00
Apa, canal si salubritate	66	20.01.04	8,50	1,00	9,50	2,00	2,25	2,25	3,00
Posta, telecomunicatii, radio, tv, internet	67	20.01.08	12,00	0,00	12,00	3,00	3,00	3,00	3,00
Materiale si prestari de servicii cu caracter functional	68	20.01.09	405,00	8,50	413,50	51,90	62,50	106,00	193,10
Alte bunuri si servicii pentru intretinere si functionare	69	20.01.30	21,00	-5,00	16,00	6,00	5,00	5,00	0,00
Reparatii curente	70	20.02	4,00	-1,00	3,00	1,00	1,00	1,00	0,00
Bunuri de natura obiectelor de inventar	71	20.05	25,00	5,00	30,00	15,00	5,00	5,00	5,00
Alte obiecte de inventar	72	20.05.30	25,00	5,00	30,00	15,00	5,00	5,00	5,00
Deplasari, detasari, transferari	73	20.06	3,50	0,00	3,50	0,50	1,00	1,00	1,00
Deplasari interne, detasari, transferari	74	20.06.01	3,50	0,00	3,50	0,50	1,00	1,00	1,00
Pregatire profesionala	75	20.13	2,00	-1,50	0,50	1,00	0,50	0,50	-1,50
Protectia muncii	76	20.14	5,00	0,00	5,00	2,00	1,00	1,00	1,00

DENUMIREA INDICATORILOR	Cod rand	Cod Indicator	Program aprobat	Influente	Program rectificat	Program trimestrial			
						Trim I	Trim II	Trim III	Trim IV
Din total capitol									
Servicii culturale	77	67.10.03	935,51	10,00	945,51	211,65	202,27	225,87	305,72
Case de cultura	78	67.10.03.06	935,51	10,00	945,51	211,65	202,27	225,87	305,72
Partea a VII-a REZERVE, EXCEDENT/DEFICIT	79	96.10	0,00	0,00	0,00	0,00	0,00	0,00	0,00
REZERVE	80	97.10	0,00	0,00	0,00	0,00	0,00	0,00	0,00
EXCEDENT	81	98.10	0,00	0,00	0,00	0,00	0,00	0,00	0,00
DEFICIT	82	99.10	0,00	0,00	0,00	0,00	0,00	0,00	0,00
SECTIUNEA DEZVOLTARE									
TOTAL CHELTUIELI	1		68,34	0,00	68,34	0,00	0,00	68,34	0,00
CHELTUIELI CURENTE	2	01	0,00	0,00	0,00	0,00	0,00	0,00	0,00
CHELTUIELI DE CAPITAL	3	70	68,34	0,00	68,34	0,00	0,00	68,34	0,00
TITLUL XIII ACTIVE NEFINANCIARE	4	71	68,34	0,00	68,34	0,00	0,00	68,34	0,00
Partea a III-a CHELTUIELI SOCIAL-CULTURALE	5	64.10	68,34	0,00	68,34	0,00	0,00	68,34	0,00
Cultura, recreere si religie	6	67.10	68,34	0,00	68,34	0,00	0,00	68,34	0,00
CHELTUIELI CURENTE	7	01	0,00	0,00	0,00	0,00	0,00	0,00	0,00
CHELTUIELI DE CAPITAL	8	70	68,34	0,00	68,34	0,00	0,00	68,34	0,00
TITLUL XIII ACTIVE NEFINANCIARE	9	71	68,34	0,00	68,34	0,00	0,00	68,34	0,00
Din total capitol									
Servicii culturale	10	67.10.03	68,34	0,00	68,34	0,00	0,00	68,34	0,00
Case de cultura	11	67.10.03.06	68,34	0,00	68,34	0,00	0,00	68,34	0,00
Partea a VII-a REZERVE, EXCEDENT/DEFICIT	12	96.10	0,00	0,00	0,00	0,00	0,00	0,00	0,00
REZERVE	13	97.10	0,00	0,00	0,00	0,00	0,00	0,00	0,00
EXCEDENT	14	98.10	0,00	0,00	0,00	0,00	0,00	0,00	0,00
DEFICIT	15	99.10	68,34	0,00	68,34	0,00	0,00	68,34	0,00

COMISAR
IOSU RODICA

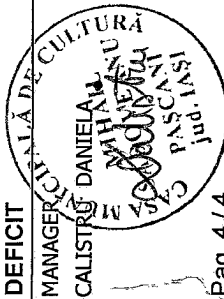

MUNICIPIUL PASCANI

Nr. 1977/22.11.2018

- EXPUNERE DE MOTIVE -

la Proiectul de Hotarare privind rectificarea bugetului de venituri si cheltuieli al Casei de Cultura "Mihail Sadoveanu" Pascani pentru anul 2018.

Avand in vedere Nota de Fundamentare nr.240/14.11.2018 si Bugetul de venituri si cheltuieli pe anul 2018, inaintate de conducerea Casei de Cultura „Mihail Sadoveanu la Consiliul Local al Municipiului Pascani si inregistrate sub nr.1545/14.11.2018

In baza prevederilor Legii nr.2/2018 a bugetului de stat pe anul 2018;

Avand in vedere prevederile Legii nr. 273/2006 privind finantele publice locale, cu modificarile si completarile ulterioare;

In baza prevederilor O.U.G. nr. 63/2010 pentru modificarea și completarea Legii nr. 273/2006 privind finanțele publice locale, precum și pentru stabilirea unor măsuri financiare, cu modificările și completările ulterioare;

Avand in vedere Legea nr. 215/2001 privind administrația publică locală, republicată, cu modificările și completările ulterioare, care specifica la 36 alin. (2) litera d): "*Consiliul local exercită următoarele categorii de atribuții: (...) atribuții privind gestionarea serviciilor furnizate către cetățeni;*", alin. (3) lit. b): "*În exercitarea atribuțiilor prevăzute la alin. (2) lit. a), consiliul local: (...) b) aprobă, în condițiile legii, la propunerea primarului, înființarea, organizarea și statul de funcții ale aparatului de specialitate al primarului, ale instituțiilor și serviciilor publice de interes local, precum și reorganizarea și statul de funcții ale regiilor autonome de interes local*", alin. (4) lit. a): "*În exercitarea atribuțiilor prevăzute la alin. (2) lit. b), consiliul local: aprobă, la propunerea primarului, bugetul local, virările de credite, modul de utilizare a rezervei bugetare și contul de încheiere a exercițiului bugetar;*" si ale alin. (6) lit. a) punctu 4 "*În exercitarea atribuțiilor prevăzute la alin. (2) lit. d), consiliul local: asigură, potrivit competențelor sale și în condițiile legii, cadrul necesar pentru furnizarea serviciilor publice de interes local (...) cultura*"

Fata de cele prezentate mai sus supun spre aprobare Consiliului Local al Municipiului Pascani ***Proiectul de Hotarare privind rectificarea bugetului de venituri si cheltuieli al Casei de Cultura "Mihail Sadoveanu" Pascani pentru anul 2018.***

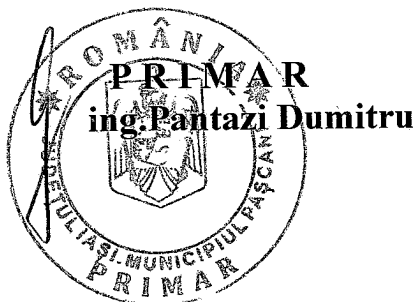

R A P O R T

la Proiectul de Hotarare privind rectificarea bugetului de venituri si cheltuieli
al Casei de Cultura "Mihail Sadoveanu" Pascani
pentru anul 2018.



Avand in vedere prevederile Legii nr. 2/2018 a bugetului de stat pe anul 2018
Avand in vedere prevederile Legii nr. 273/2006 privind finantele publice locale, cu modificarile si completarile ulterioare;

In baza prevederilor O.U.G. nr. 63/2010 pentru modificarea și completarea Legii nr. 273/2006 privind finanțele publice locale, precum și pentru stabilirea unor măsuri financiare, cu modificările și completările ulterioare;

Avand in vedere Legea nr. 215/2001 privind administrația publică locală, republicată, cu modificările și completările ulterioare, care specifica la 36 alin. (2) litera d): "Consiliul local exercită următoarele categorii de atribuții: (...) atribuții privind gestionarea serviciilor furnizate către cetățeni;", alin. (3) lit. b): "În exercitarea atribuțiilor prevăzute la alin. (2) lit. a), consiliul local: (...) b) aprobă, în condițiile legii, la propunerea primarului, înființarea, organizarea și statul de funcții ale aparatului de specialitate al primarului, ale instituțiilor și serviciilor publice de interes local, precum și reorganizarea și statul de funcții ale regiilor autonome de interes local", alin. (4) lit. a): "În exercitarea atribuțiilor prevăzute la alin. (2) lit. b), consiliul local: aprobă, la propunerea primarului, bugetul local, virările de credite, modul de utilizare a rezervei bugetare și contul de încheiere a exercițiului bugetar;" și ale alin. (6) lit. a) punctul 4 "În exercitarea atribuțiilor prevăzute la alin. (2) lit. d), consiliul local: asigură, potrivit competențelor sale și în condițiile legii, cadrul necesar pentru furnizarea serviciilor publice de interes local (...) cultura"

Avand in vedere Nota de Fundamentare nr.240/14.11.2018, Hotararea Consiliului de Administratie nr.32/14.11.2018 si Bugetul de venituri si cheltuieli pe anul 2018, inaintate de conducerea Casei de Cultura „Mihail Sadoveanu” la Consiliul Local al Municipiului Pascani si inregistrate sub nr.1545/14.11.2018 , propunem urmatoarea rectificare a bugetului de venituri si cheltuieli :

Venituri		mii lei				
Cod indicator	Denumire indicator	Trim I	Trim II	Trim III	Trim IV	Total
43.2G.09	Subventii pentru institutii publice	0,00	0,00	0,00	10,00	10.00
	TOTAL	0,00	0.00	0,00	10,00	10.00

Cheltuieli

mii lei

Capitol / Subcapitol bugetar	Articol bugetar	Denumire articol bugetar	Trim I	Trim II	Trim III	Trim IV	Total
67.2G.03.06	20.01.03	Incalzit, iluminat, forta motrica	0,00	0,00	0,00	3.00	3.00
	20.01.04	Apa canal salubritate	0,00	0,00	0,00	1.00	1.00
	20.01.09	Materiale si prestari servicii cu character functional	0,00	0,00	0,00	8.50	8.50
	20.01.30	Alte bunuri si servicii pentru intretinere si functionare	0,00	0,00	0,00	-5.00	-5.00
	20.02	Reparatii curente	0,00	0,00	0,00	-1.00	-1.00
	20.05.30	Alte obiecte de inventar	0,00	0,00	0,00	5.00	5.00
TOTAL	20.13	Pregatirea profesionala	0,00	0,00	0,00	-1.50	-1.50
			0,00	0,00	0,00	10.00	10.00

DIRECTIA ECONOMICA
DIRECTOR EXECUTIV
EC. LABONȚU ANGELICA



COMPARTIMENT JURIDIC SI CONTENCIOS
CONS. JR. Vlad Marius Ionut



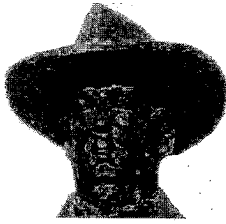

CASA MUNICIPALĂ DE CULTURĂ MIHAIL SADOVEANU

“Nu cunosc altă libertate pentru oameni decât cultura.” (M. Sadoveanu)

Pașcani, str. Moldovei, nr. 2, județul Iași

Telefon / Fax: 0232 / 767054

E-mail: casadeculturapascani@yahoo.com

Janet
șefa Secției

Nr.242 din 14.11.2018

Pract nr. 3
Secția - Noiembrie
19.11
2018

Către,
CONSILIUL LOCAL AL MUNICIPIULUI PAȘCANI

Vă înaintăm următoarele documente:

- Bugetul de Venituri și Cheltuieli pe trim.IV 2018-Rectificat
- Notă de fundamentare privind rectificarea bugetului pe trim.IV 2018
- Hotărâre C.A. nr.32/14.11.2018

Director,
Calistru Dana



SAP
(du Novac)
Comunicat pt. prefect
Oficiu Iași
- Arrecha
- Conf. Jovanov
20.11.2018



CASA MUNICIPALĂ DE CULTURĂ MIHAIL SADOVEANU

Nu cunosc altă libertate pentru oameni decât cultura. (M. Sadoveanu)

Pașcani, str. Moldovei, nr. 2, județul Iași

Telefon / Fax: 0232 / 76 70 54

E-mail: casadeculturapascani@yahoo.com

www.culturapascani.ro

Nr. 270 din 14.11.2018

NOTĂ DE FUNDAMENTARE privind RECTIFICAREA BUGETULUI DE VENITURI SI CHELTUIELI PE ANUL 2018

Bugetul de venituri și cheltuieli al Casei de Cultură Mihail Sadoveanu Pașcani pe 2018 a fost aprobat prin Hotărârea Consiliului Local nr. 21 din 21.02.2018.

În conformitate cu prevederile Legii nr.273/2006 privind finanțele publice locale, cu modificările și completările ulterioare, art.19 alin. 2 "pe parcursul exercițiului bugetar, autoritățile deliberative pot aproba rectificarea bugetelor, ca urmare a unor propuneri fundamentate ale ordonatorilor principali de credite".

În conformitate cu art. 36 alin. 2 lit. b, alin. 4 lit. a și art. 45 alin. 2 din Legea 215/2001 privind administrația publică locală, Consiliul Local în exercitarea atribuțiilor privind dezvoltarea socială și de mediu a municipiului, aprobă, la propunerea primarului, virările de credite și modul de utilizare a rezervei bugetare.

La bugetul inițial al anului 2018, în urma unei analize amănunțite a Bugetului de Venituri și Cheltuieli pe trim.IV2018 s-au constatat următoarele:

-la art.20.01.03 "Încălzit,iluminat și forța motrică" s-a prevăzut suma de 53.000 lei, până la 31.10.2018 s-a cheltuit suma de 50000 lei,iar pentru lunile noiembrie și decembrie 2018 ar fi necesar suplimentarea bugetului cu suma de 3000 lei.

-la art.20.01.04"Apă,canal,salubritate" s-a prevăzut în bugetul inițial suma de 8500 lei,iar până la 31.10.2018 s-a cheltuit 8000 lei,fiind necesară o suplimentare cu 1000 lei.

La art.20.01.09"Materiale și prestări de servicii cu caracter funcțional"pentru diversificarea activitatilor cultural-artistice prevăzute pe anul 2018 ar fi necesar suplimentarea bugetului cu suma de 8500 lei"Concert de colinde interpretate de Corala Armonia-Constanta".

La art.20.05.30 "Alte obiecte de inventar" s-a prevazut suma de 25000 lei in primele 3 trimestre ,pentru trim.IV a.c. nu s-a prevazut nici un leu,fiind necesara suma de 5000 lei.

In total pentru buna desfasurare a activitatii Casei de Cultura a Municipiului Pascani este nevoie de suplimentarea bugetului cu suma de 17.500 lei.Solicitam acoperirea acestor diferente din subventii si redistribuirea de la articolele unde s-a constatat ca nu sunt urgente de cheltuirea sumelor astfel:

Cheltuieli:

Art.20.01.03	=+ 3.000 lei
Art.20.01.04	=+ 1.000 lei
Art.20.01.09	=+ 8.500 lei
Art.20.01.30	= - 5.000 lei
Art.20.02	= - 1.000 lei
Art.20.05.30	=+ 5.000lei
Art.20.13	= - 1.500 lei
Total cheltuieli _____	=+ 10.000 lei

Venituri:

Art.43.09.00-Subventii	=+ 10.000lei
------------------------	--------------

Față de cele arătate vă rugăm a ne aproba modificarea Bugetului de Venituri si Cheltuieli cu suma de 10.000 lei in trim.IV 2018 la subventii.

Va depunem alaturat Bugetul de venituri si cheltuieli rectificat la data de 15.11.2018.



Contabil,

Rodica Iosub