

HOTĂRÂRE

**privind aprobarea indicatorilor tehnico - economici la obiectivul de investitii:  
"Construire vestiar si amenajare usa acces la cladirea spitalului de urgenta, bransamente si  
racorduri – municipiul Pascani, jud. Iasi" ;**

*Consiliul Local al municipiului Pașcani, județul Iași;*

Având în vedere prevederile alin. (1) și (2) ale art. 41 al Legii finanțelor publice locale nr. 273/2006, modificată și completată ;

Având în vedere prevederile Legii 213/1998 privind bunurile proprietate publica, cu modificarile și completările ulterioare ;

Având în vedere Hotararea Guvernului nr. 28/2008, privind aprobarea conținutului-cadru al documentației tehnico-economice aferente investițiilor publice, precum și a structurii și metodologiei de elaborare a devizului general pentru obiective de investiții și lucrări de intervenții și Ordinul nr. 863/2008 pentru aprobarea "Instrucțiunilor de aplicare a unor prevederi din H.G. nr. 28/2008 privind aprobarea conținutului-cadru al documentației tehnico-economice aferente investițiilor publice, precum și a structurii și metodologiei de elaborare a devizului general pentru obiective de investiții și lucrări de intervenții", cu modificarile și completările ulterioare ;

În conformitate cu prevederile Legii nr. 24/2000, privind normele de tehnică legislativă pentru elaborarea actelor normative, republicată, cu modificările și completările ulterioare;

Având în vedere prevederile art. 36 alin. (2) lit. b) și ale alin. (4) lit. d) din Legea nr. 215/2001, privind administrația publică locală, republicată, cu modificările și completările ulterioare ;

Având în vedere propunerea Primarului municipiului Pașcani, în calitate de initiator al proiectului de hotărâre și expunerea de motive înregistrată sub nr. 14249/24.07.2015;

Având în vedere raportul comun de specialitate întocmit de Compartimentul Tehnic și Investiții, Direcția Economică și Serviciul Urbanism, Amenajarea teritoriului, din cadrul aparatului de specialitate al Primarului municipiului Pașcani, înregistrat sub nr. 14250/24.07.2015

Având în vedere avizul favorabil al Consiliului Tehnico-Economic nr. 4/24.07.2015, înregistrat sub nr. 14246/CTE/ 24.07.2015 ;

Având în vedere Rapoartele de avizare ale următoarelor comisii de specialitate din cadrul Consiliului Local al municipiului Pașcani :

- *Avizul Comisiei de prognoze economico-sociale , buget , finante , industrie , agricultura , silvicultura , prestari servicii , comert si IMM-uri , programe europene , atragere de fonduri structurale si relatii externe , înregistrat sub nr. \_\_\_\_\_ ;*

- *Avizul Comisiei juridica , ordine publica , pentru drepturile omului si libertati cetatenesti înregistrat sub nr. \_\_\_\_\_ ;*

- *Avizul Comisiei de organizare si dezvoltare urbanistica , realizarea lucrarilor publice , conservarea monumentelor istorice , protectia mediului , ecologie , patrimoniu și administratie publica , înregistrat sub nr. \_\_\_\_\_ ;*

În temeiul art. 45 alin.(1) din Legea nr. 215/2001 privind administrația publică locală, republicată, cu modificările și completările ulterioare,

## HOTĂRĂȘTE :

**Art. 1.** Se aproba indicatorii tehnico-economici la obiectivul de investitii: **“Construire vestiar și amenajare usa acces la cladirea spitalului de urgenta, bransamente și racorduri – municipiul Pascani, jud. Iasi”**, conform documentatiei tehnice pentru autorizarea constructiei – D.T.A.C., elaborata de SC ROVIK DESIGN CONSTRUCT SRL Pascani, prezentata in **Anexa nr.1**, parte integranta din prezenta hotarare, dupa cum urmeaza :

- **VALOARE TOTALA : 241.190,00 lei inclusiv TVA ;**  
Din care : Valoarea lucrarilor ( C+M ) : **193.700,00 lei inclusiv TVA ;**  
Cheltuieli diverse și neprevazute : **19.840 lei inclusiv TVA.**

**Art. 2.** Orice modificare a indicatorilor tehnico – economici aprobati, va fi prezentata in plenul Consiliului local, in vederea actualizarii acestora ;

**Art. 3.** Promovarea procedurilor de achizitie pentru lucrarile de executie ale obiectivului de investitii mentionat la art.1, revine conducerii administrative a Spitalului Municipal de Urgenta Pascani ;

**Art. 4.** Finantarea lucrarilor este asigurata de la bugetul local de venituri și cheltuieli ;

**Art. 5.** Cu ducerea la îndeplinire a prezentei hotărâri se însărcineaza : Primarul municipiului Pașcani, Serviciul Urbanism și Amenajări teritoriale, Serviciul Buget, Financiar, Contabilitate, Compartimentul Tehnic și Investitii, din cadrul aparatului de specialitate al Primarului municipiului Pașcani și Conducerea administrativa a Spitalului Municipal de Urgenta Pascani ;

**Art. 6.** Serviciul Administratie Publica va comunica in copie prezenta hotărâre:

- Instituției Prefectului județului Iași;
- Primarului municipiului Pașcani ;
- Serviciului Urbanism, Amenajarea teritoriului ;
- Serviciului Buget, Financiar, Contabilitate ;
- Compartimentului Tehnic și Investitii ;
- Spitalului Municipal de Urgenta Pascani;
- Mass-media;

Initiatorul proiectului de hotărâre  
**PRIMAR**  
Ing. Dumitru Pantazi



**PREȘEDINTE DE ȘEDINȚĂ ,**  
Consilier local

**Contrasemnează pentru legalitate,**  
**SECRETARUL MUNICIPIULUI**  
Cons.jr.MIRCEA ZUZAN

Nr. \_\_\_\_\_

Beneficiar: SPITALUL MUNICIPAL DE URGENTA PASCANI  
Adresa: Mun.Pascani, Jud. IASI

## MEMORIU DE ARHITECTURA

### A. DATE GENERALE

- a.1. Denumirea obiectivului de investitii:** CONSTRUIRE VESTIAR SI AMENAJARE USA  
ACCES LA CLADIREA SPITALULUI DE  
URGENTA, BRANSAMENTE SI RACORDURI  
Mun.Pascani , Jud. Iasi
- a.2. Etapa de proiectare:** Proiect pentru autorizarea executarii  
lucrarilor de construire – P.T.-D.E.
- a.3. Elaborator:** S.C. ROVIK DESIGN CONSTRUCT SRL-D
- a.4. Beneficiar:** SPITALUL MUNICIPAL DE URGENTA PASCANI

### a.5. CONDITII DE AMPLASAMENT

**Amplasamentul acestui obiectiv se incadreaza astfel:**

- zona climatica III – conform normative C107/3-2005;
- zona cu valoare caracteristica a incarcarii de zapada la sol  
 $S_k = 2,5 \text{ kN/m}^2$  -conform Codului de proiectare CR 1-1-3 -2012
- presiunea de referinta a vantului, mediate pe 10 min. la 10m este de  $0,7 \text{ kN/Pa}$ . conform codului de proiectare NP 082-2012

In conformitate cu prevederile Codului de proiectare seismica partea I –Prevederi de proiectare pentru cladiri, indicative P100-1/2006 amplasamentul se caracterizeaza prin:

- valoarea de varf a acceleratiei terenului pentru cutremure avand intervalul mediu de recurenta  
IMR=100 ani:
- perioada de colt:  $a_g=0,20g$ ;
- clasa de importanta:  $T_c=0,7s$
- coeficientul de importanta si rist seismic: I
- categoria de importanta:  $\gamma_I=1.4$
- "B"-Importanta deosebita.

Prezenta documentatie s-a intocmit ca urmare a:

- comenzii beneficiarului
- certificatului de urbanism nr.291 din 16.10.2013

Constructia propusa adaposteste un vestiar personal din cadrul spitalui municipal si are ca regim de inaltime P.

La elaborarea proiectului s-au avut in vedere respectarea prevederilor din "Planul urbanistic general al Municipiului Pascani" conditii impuse prin certificatul de urbanism si conform Legii nr. 50/1991 modificata si republicata, a Legii nr. 10/1995, a Ordinului MTCT 1430/2005 si a Ordinului nr. 1943/2001.

**b.1. Amplasamentul**

Terenul destinat constructiei este amplasat in Mun. PASCANI, jud. Iasi si are suprafata de 118 mp.

Terenul este situat in intravilanul localitatii si este proprietatea solicitantului conform contractului de vanzare cumparare.

**b.2. Caracteristicile investitiei si principalele elemente functionale**

Cladirea proiectata are regim de inaltime P realizata din cadre metalice.

Structura de rezistenta este alcatuita din cadre metalice, stalpi si grinzi.

Constructia are urmatoarele caracteristici:

- Dimensiuni generale plan: 10.50 m si 13.15 m.
- Inaltime streasina: 3.00 m
- Inaltime la coama superioara: 3.70 m.
- Pantele rezultate: 8°
- Sistemul constructiv –cadre metalice .
- Acoperisul este realizat din grinzi si pane metalice cu inchideri din panouri termoizolante tip sandwich cu fete din tabla.
- Finisaje interioare:
  - =la pereti: zugraveli din var lavabil culoare alb, conform proiect “Decoratiuni interioare”.
- Pardoseli:
  - =Gresie in vestiar, blocurile sanitare si sociale.
- **Alimentarea cu apa potabila:** retea locala de alimentare cu apa a Mun.Pascani  
CR 1-1-3/2012 Cod de proiectare.  
Evaluarea actiunii zapezii asupra constructiilor  
CR 1-1-4/2012 Cod de proiectare  
Evaluarea actiunii vantului asupra constructiilor
- **Gunoii menajer + ambalaje recirculabile:** se vor colecta in doua containere specializate pentru transport auto, asezate pe o platforma betonata. Degajarea acestor deseuri se va face de catre o unitate specializata locala printr-un contract de cate ori va fi nevoie.  
Containerele vor avea partea de alimentare acoperita cu un capac metalic.
- **Incalzirea:** se realizeaza prin CT.
- **Alimentarea cu energie electrica:** se va realiza prin bransarea la retele existente.

**b.3. Descrierea functionala**

Constructia este proiectata pentru a servi functiei de vestiar personal fiind amplasata in , Mun. Pascani, Jud. Iasi in conformitate cu planul de situatie si amplasament din prezenta documentatie.

Cladirea va avea un regim de inaltime: parter .

Amplasarea functiunilor si spatiilor pe nivele se prezinta astfel:

**PLAN PARTER**

1. VESTIAR	gresie	S= 11,00 mp
2. BAIE	gresie	S= 6,10 mp

**b.4. Indicatori de suprafata**

-Arie construita	AC = 118.00 mp
-Arie desfasurata	AD = 118.00 mp
-Arie utila	AU = 116.10 mp

**b.5. Detalierea solutiei**

In urma discutiilor avute cu beneficiarul si a datelor stabilite de acesta cu proiectantul a rezultat urmatoarea solutie tehnica.

Sistemul constructiv se va realiza din cadre metalice, grinzi si stalpi, contravantuite si inchiderile exterioare cu panouri sandwich.

Structura de rezistenta este realizata din cadre metalice, stalpi si grinzi S235.

La interior, pe pereti se va executa o tencuiala peste care se aplica un var lavabil.

S-au mai prevazut in documentatia tehnica sisteme de evacuare a apei meteorice de la nivelul acoperisului si sistem de incalzire a sistemului de invelitoare pentru evitarea aglomerarilor cu zapada.

Ori de cate ori vor fi necesare lamuriri ale situatiei sau detalieri suplimentare, se va solicita acordul proiectantului.

La executarea lucrarilor de finisaje se vor respecta urmatoarele prescriptii tehnice:

- C 17/82 – Instructiuni tehnice privind prepararea mortarelor pentru zidarie si tencuieli.
- N001/1996 – Normativ pentru executarea lucrarilor de tencuieli.
- C 6/1986 – Instructiuni tehnice pentru executarea placajelor.
- NP 069/2002 – Normativ pentru alcatuirea si executarea lucrarilor de invelitori.

Modificarile efectuate proiectului, fara acordul proiectantului, descarca de responsabilitate echipa de proiectanti si raspunderea revine executantului si beneficiarului.

**b.6. Asigurarea cu utilitati**

Obiectivul a fost proiectat avandu-se in vedere asigurarea tuturor extinderilor posibile, in vederea functionarii corespunzatoare si specifice acestui program.

**Energia electrica:**

Alimentarea cu energie electrica se va face de la reseaua existenta in zona.

Delimitarea instalatiei de utilizare se va face de la blocul de masura si control amplasat pe peretele exterior al cladirii.

Solutia definitiva de alimentare cu energie electrica va fi stabilita de catre S.C. E.ON. MOLDOVA S.A. in cadrul avizului de racordare ce se va obtine de catre beneficiar .

**Alimentare cu apa si canalizare:**

Alimentarea cu apa se va realiza prin intermediul racordarii la reseaua municipala de apa-canal. Canalizarea va fi racordata de la reseaua de canalizare existenta prin tuburi PVC Ø 20.

**Instalatia de incalzire:**

Incalzirea spatiilor se va realiza prin CT.

**b.7. Masuri de protectia muncii**

Executarea operatiunilor de manipulare, transport, depozitare si punere in opera a materialelor de constructii se va face cu respectarea urmatoarelor norme:

- Legea nr. 319/2007 a protectiei muncii
- Norme de protectie a muncii cnstructii – montaj aprobate de MCInd ed, 1976 instalatiilor aprobate cu Decretul 290/ 1977
- Normativul de siguranta la foc al constructiilor, indicative P118-99, ed. 1999.

**b.9. Masuri PSI**

In conformitate cu prevederile tabelului 2.1.9. si art. 2.1.12. din Normativul P118/1999, cladirea se incadreaza in gradul IV de rezistenta la foc. In proiectarea cladirii s-au respectat prevederile tabelului 3.2.4. si 3.2.5. precum si cerintele din tabelele 4.2.3. si 4.2.10.

Din aceste conditii cladirea se incadreaza itr-un compartiment de incendiu cu 1nivel la care tot materialul va fi tratat prin vopsire in conformitate cu descrierea cuprinsa in aceasta documentatie.

Prin proiectare au fost asigurate cai de evacuare din cladire prin culoare, scari si iesiri la nivelul terenului dimensionate crespunzator.

S-au asigurat gabarite necesare de trecere.

S-au prevazut canale de ventilatie naturala.

S-a asigurat distanta de protectie corespunzatoare: fata de obiectele vecine.

Pentru prevenirea si stingerea incendiilor se vor lua urmatoarele masuri:

- Elementele de constructiei vor fi tratate prin vopsire contra ruginii.
- Instalatia electrica se va realiza conform Normativelor 16 si 17/ 1998, de catre electrician autorizat.
- Prin grija beneficiarului, cladirea se va dota cu doua stingatoare portative cu praf, iar pe platform societatii se va amplasa un butoi de 100-200 litri cu apa si galeata.
- Nu se vor depozita in cladire lichide inflamabile sau explosive.

**b.10. Recomandari finale**

Executarea lucrarilor de constructie si instalatii se va face de catre o unitate autorizata in acest scop. Ori de cate ori vor fi necesare lamuriri ale solutiei se solicita acordul proiectantului.

Modificarile efectuate proiectului, fara acordul proiectantului, descarca de responsabilitate echipa de ptoiectanti si raspunderea revine exclusiv executantului si beneficiarului.

2013

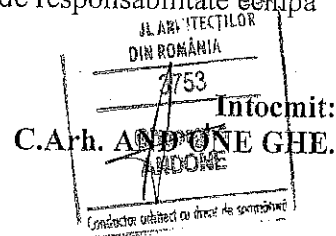

Beneficiar: SPITALUL MUNICIPAL DE URGENTA PASCANI  
 Executant:  
 Proiectant: ROVIK DESIGN CONSTRUCT S.R.L.  
 Obiectivul: CONSTRUIRE VESTIAR SI AMENAJARE USA ACCES

## DEVIZ GENERAL privind cheltuielile necesare realizarii

In mii lei/mii euro la cursul 4.3 lei/euro din data de 14/11/2013

Nr.	Denumirea capitolelor si subcapitolelor de cheltuieli	Valoare (fara TVA)		TVA	Valoare (cu TVA)	
		Mii lei	Mii euro	Mii lei	Mii lei	Mii euro
1	2	3	4	5	6	7

### CAPITOL 1

Cheltuieli pentru obtinerea si amenajarea terenului

1.1	Obtinerea terenului	0.00	0.00	0.00	0.00	0.00
1.2	Amenajarea terenului	0.00	0.00	0.00	0.00	0.00
	Amenajari pentru protectia mediului si aducerea la starea initiala	0.00	0.00	0.00	0.00	0.00
<b>TOTAL CAPITOL 1</b>		<b>0.00</b>	<b>0.00</b>	<b>0.00</b>	<b>0.00</b>	<b>0.00</b>

### CAPITOL 2

Cheltuieli pentru asigurarea utilitatilor necesare obiectivului

<b>TOTAL CAPITOL 2</b>		<b>0.00</b>	<b>0.00</b>	<b>0.00</b>	<b>0.00</b>	<b>0.00</b>
------------------------	--	-------------	-------------	-------------	-------------	-------------

### CAPITOL 3

Cheltuieli pentru proiectare si asistenta tehnica

3.1	Studii de teren	1.00	0.23	0.24	1.24	0.29
3.2	Taxe pentru obtinerea de avize, acorduri si autorizatii	7.00	1.63	1.68	8.68	2.02
3.3	Proiectare si inginerie	6.30	1.47	1.51	7.81	1.82
3.4	Organizarea procedurilor de achizitie	0.00	0.00	0.00	0.00	0.00
3.5	Consultanta	4.00	0.93	0.96	4.96	1.15
	Asistenta tehnica	2.00	0.47	0.48	2.48	0.58
<b>TOTAL CAPITOL 3</b>		<b>20.30</b>	<b>4.72</b>	<b>4.87</b>	<b>25.17</b>	<b>5.85</b>

### CAPITOL 4

Cheltuieli pentru investitia de baza

4.1	Constructii si instalatii	156.21	36.33	37.49	193.70	45.05
4.1.1	01 CONSTRUIRE VESTIAR SI AMENAJARE USA ACCES	156.21	36.33	37.49	193.70	45.05
4.2	Montaj utilaje tehnologice	0.00	0.00	0.00	0.00	0.00
4.3	Utilaje, echipamente tehnologice si functionale cu montaj	0.00	0.00	0.00	0.00	0.00
4.4	Utilaje fara montaj si echipamente de transport	0.00	0.00	0.00	0.00	0.00
4.5	Dotari	0.00	0.00	0.00	0.00	0.00
4.6	Active necorporale	0.00	0.00	0.00	0.00	0.00
<b>TOTAL CAPITOL 4</b>		<b>156.21</b>	<b>36.33</b>	<b>37.49</b>	<b>193.70</b>	<b>45.05</b>

### CAPITOL 5

Alte cheltuieli

5.1	Organizare de santier	2.00	0.47	0.48	2.48	0.58
-----	-----------------------	------	------	------	------	------

In mii lei/mii euro la cursul 4.3 lei/euro din data de 14/11/2013

Nr.	Denumirea capitolelor si subcapitolelor de cheltuieli	Valoare (fara TVA)		TVA	Valoare (cu TVA)	
		Mii lei	Mii euro	Mii lei	Mii lei	Mii euro
1	2	3	4	5	6	7
5.1.1	Lucrari de constructii	0.00	0.00	0.00	0.00	0.00
5.1.2	Cheltuieli conexe organizarii santierului	2.00	0.47	0.48	2.48	0.58
5.2	Comisioane, cote, taxe, costul creditului	0.00	0.00	0.00	0.00	0.00
5.3	Cheltuieli diverse si neprevazute	16.00	3.72	3.84	19.84	4.61
<b>TOTAL CAPITOL 5</b>		<b>18.00</b>	<b>4.19</b>	<b>4.32</b>	<b>22.32</b>	<b>5.19</b>

<b>CAPITOL 6</b> Cheltuieli pentru probe tehnologice si teste si predare la beneficiar						
6.1	Pregatirea personalului de exploatare	0.00	0.00	0.00	0.00	0.00
6.2	Probe tehnologice si teste	0.00	0.00	0.00	0.00	0.00
<b>TOTAL CAPITOL 6</b>		<b>0.00</b>	<b>0.00</b>	<b>0.00</b>	<b>0.00</b>	<b>0.00</b>

<b>TOTAL Constructii+Montaj</b>	<b>156.21</b>	<b>36.33</b>	<b>37.49</b>	<b>193.70</b>	<b>45.05</b>
<b>TOTAL CONSTRUIRE VESTIAR SI AMENAJARE USA CES</b>	<b>194.51</b>	<b>45.23</b>	<b>46.68</b>	<b>241.19</b>	<b>56.09</b>

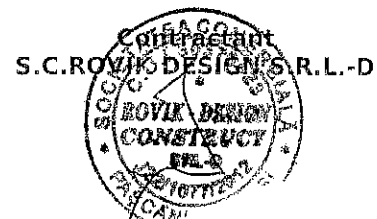
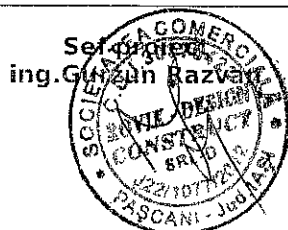



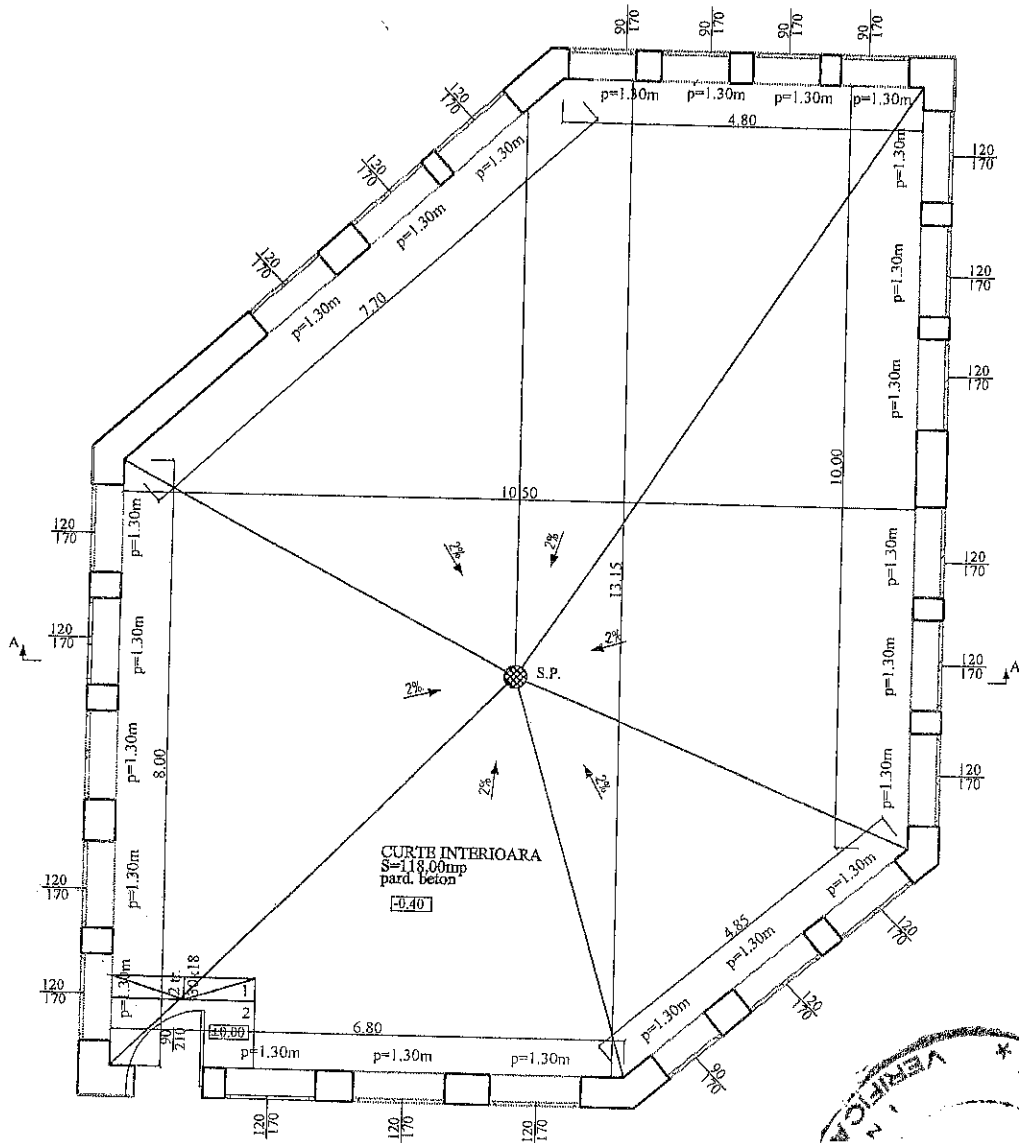

- Suprafata = 118.00 mp

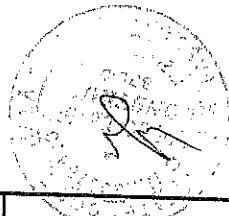

VERIFICATOR/EXP.	NUME	SEMNASAT	CERINTA	EXPERTIZA / REFERAT	/2013
S.C. "ROVIK DESIGN CONSTRUCT" S.R.L.-D, PASCANI Str. Grigore Ureche, nr.25 ,cam 1 ,PASCANI, jud.IASI J 22/1077/2012 C.U.I. 18615475 Tel. 0769637494			BENEFICIAR : SPITALUL MUNICIPAL DE URGENTA PASCANI		Pr.nr. 11 / 2013
Specificatie	Numere	Semnatura	Scara:	OBIECTIV :	Faza
Sef Proiect	Ing. Razvan Gurzun	<i>[Signature]</i>	1:100	CONSTRUIRE VESTIAR SI AMENAJARE USA ACCES LA CLADIREA SPITALULUI DE URGENTA, BRANSAMENTE SI RACORDURI	P.T.+D.E.
Proiectat	C. Arh. Andone Ghe.	<i>[Signature]</i>	Data	PLAN PARTER EXISTENT	Pl.nr.
Desenat	Ing. Neamtu Gabriel	<i>[Signature]</i>	10/2013		<b>A3</b>

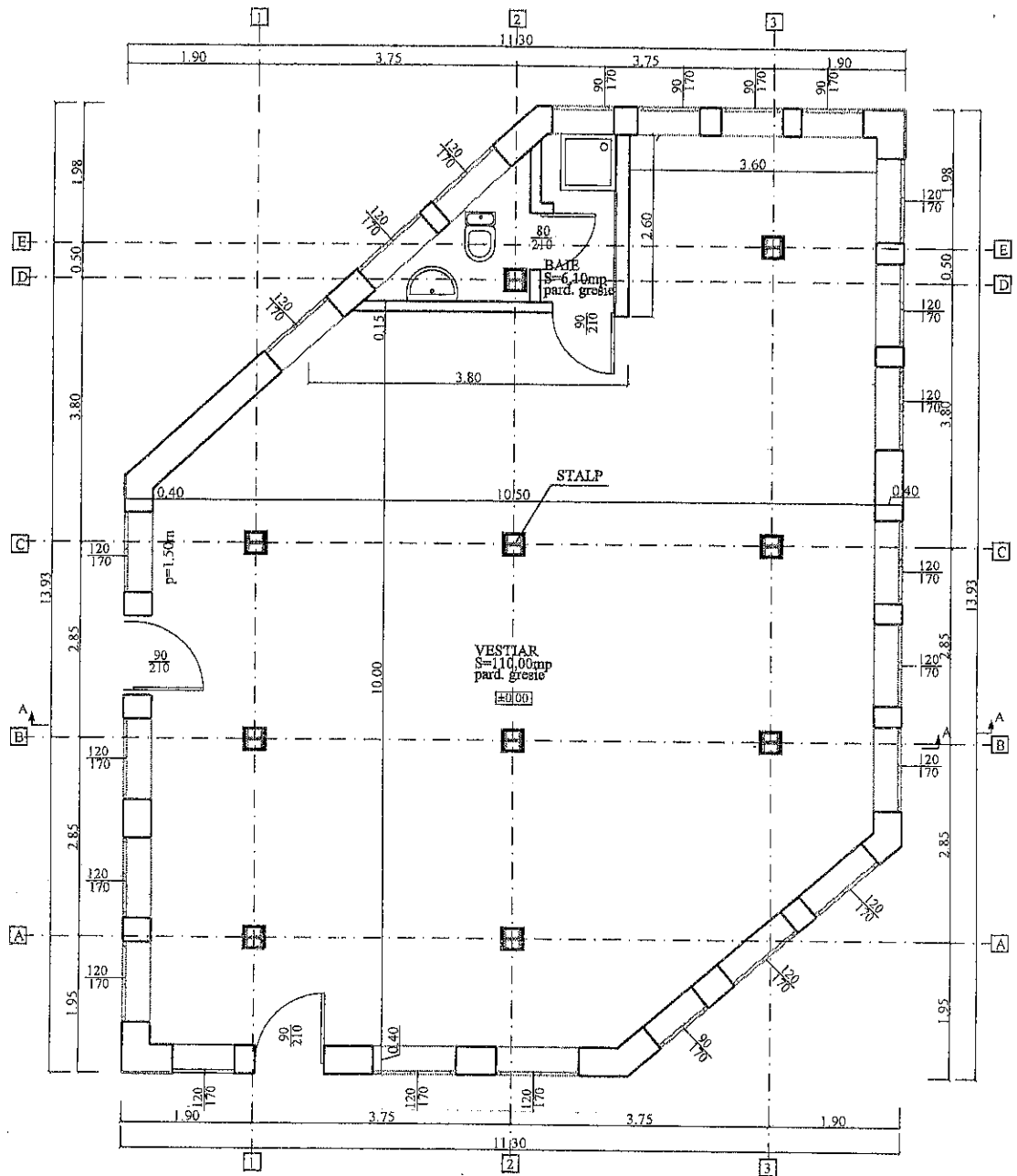

AC = 118.00 mp  
 DIN ROMANIA  
 753  
 Gheorghe ANDONE

VERIFICATOR/EXP.		NUME	SEM NAT.	CERINTA	EXPERTIZA / REFERAT /2013	
S.C. "ROVİK DESIGN CONSTRUCT" S.R.L.-D, PASCANI Str. Grigore Ureche, nr.25 ,cam 1 ,PASCANI, jud.IASI J22/1077/2012 C.U.I. 18615475 Tel. 0769637494		BENEFICIAR : SPITALUL MUNICIPAL DE URGENTA PASCANI			Pr.nr. 11 / 2013	
Specificatie	Nume	Semnatura	Scara: 1:100	OBIECTIV : CONSTRUIRE VESTIAR SI AMENAJARE USA ACCES LA CLADIREA SPITALULUI DE URGENTA , BRANSAMENTE SI RACORDURI		Faza. P.T.+D.E.
Desenat	Ing. Neamtu Gabriel		Data 10/2013	PLAN PARTER PROPUS		Pl.nr. <b>A7</b>

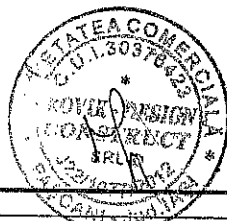
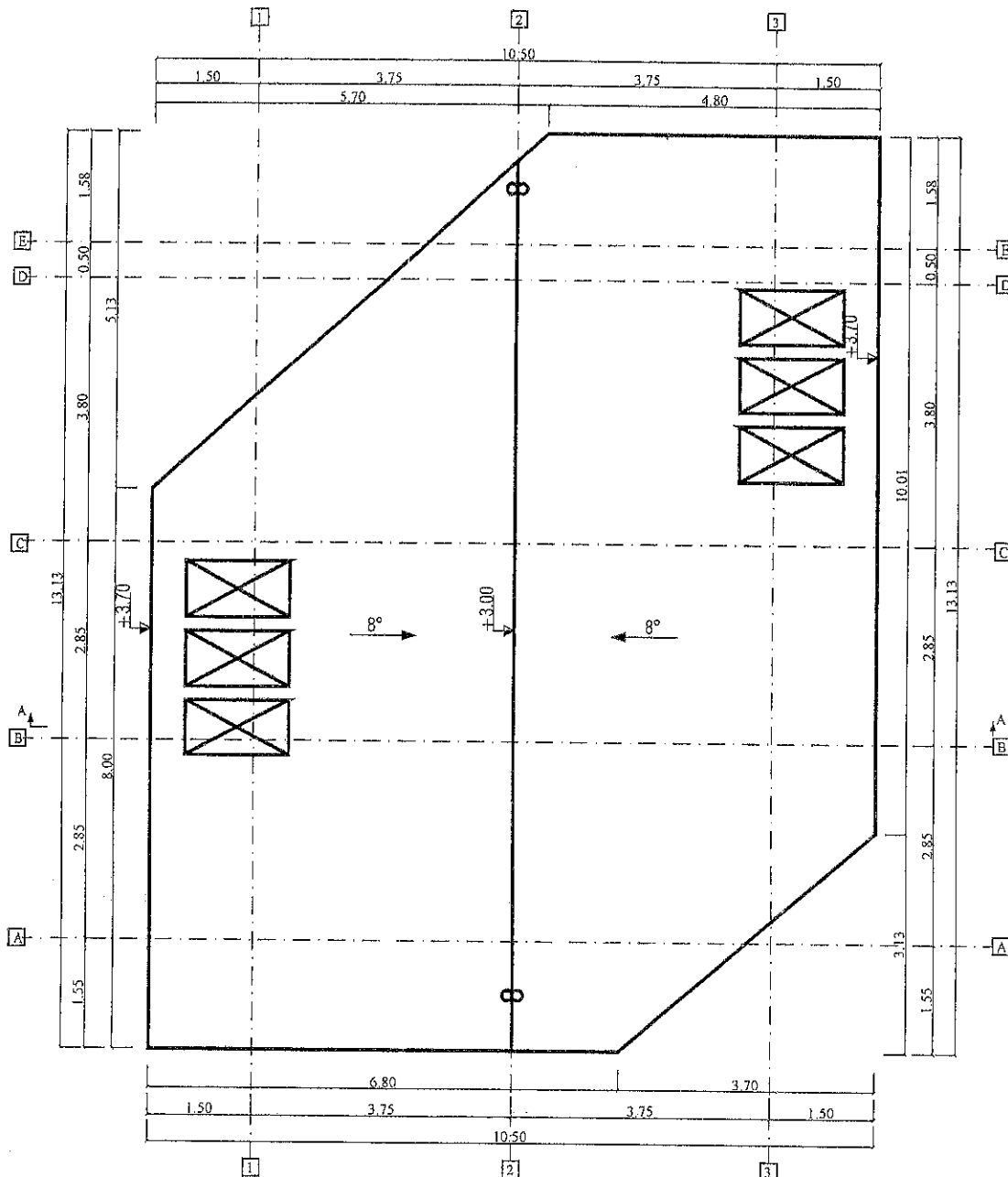

JL. ARHITECTILOR  
DIN ROMANIA  
3753  
Gheorghe  
ANDONE  
Conducător activitate (titlu de autoritate)

VERIFICATOR/EXP.	NUME	SEMNAȚ.	CERINȚA	EXPERTIZA / REFERAT /2013
S.C. "ROVİK DESIGN CONSTRUCT" S.R.L.-D, PASCANI Str. Grigore Ureche, nr.25, cam 1, PASCANI, jud. IASI J 22/1077/2012 C.U.I. 18615475 Tel. 0769637494	BENEFICIAR : SPITALUL MUNICIPAL DE URGENTA PASCANI			Pr.nr. 11/2013
Specificatie	Nume	Semnatura	Scara: 1:100	OBIECTIV : CONSTRUIRE VESTIAR SI AMENAJARE USA ACCES LA CLADIREA SPITALULUI DE URGENTA, BRANSAMENTE SI RACORDURI
Sef Proiect	Ing. Razvan Gurzun	<i>[Signature]</i>	Data 10/2013	
Proiectat	C.Arh. Andone Ghe.	<i>[Signature]</i>	PLAN INVELITOARE	
Desenat	Ing. Neamtu Gabriel	<i>[Signature]</i>	Faza P.T.+D.E. Pl.nr. <b>A8</b>	

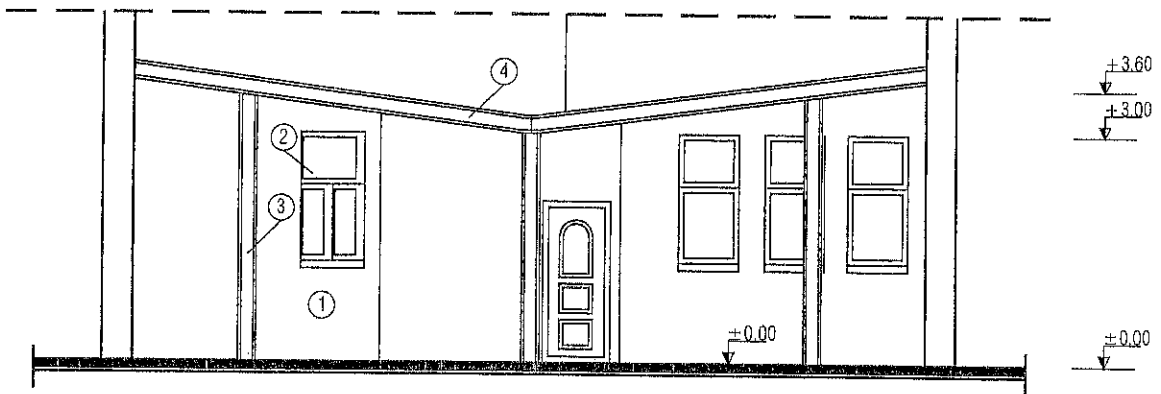

LEGENDA

- 1 Discurt ciment alb + praf piatra
- 2 Tamplarie termopan culoare alb
- 3 Stalp metalic
- 4 Grinda metalica

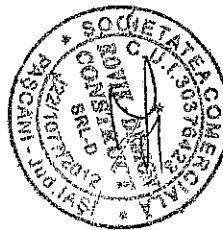

JIARI TECHILOR  
DIN ROMANIA

3/53

Georghe  
ANDONE

VERIFICATOR/EXP.					
	NUME	SEMNET.	CERINTA	EXPERTIZA / REFERAT	Conducator act /2013
S.C. "ROVIK DESIGN CONSTRUCT" S.R.L.-D, PASCANI Str. Grigore Ureche, nr.25 ,cam 1 ,PASCANI, jud.IASI J 22/1077/2012 C.U.I. 18615475 Tel. 0769637494			BENEFICIAR : SPITALUL MUNICIPAL DE URGENTA PASCANI		Pr.nr. 11 / 2013
Specificatie	Nume	Semnatura	Scara:	OBIECTIV : CONSTRUIRE VESTIAR SI AMENAJARE USA ACCES LA CLADIREA SPITALULUI DE URGENTA , BRANSAMENTE SI RACORDURI FATADA LATERALA PROPUSA	Faza
Sef Proiect	Ing.Razvan Gurzun		1:100		P.T.+D.E.
Proiectat	C.Arh.Andone Ghe.		Data		Pl.nr.
Desenat	ing.Neamtu Gabriel		10/2013		<b>A9</b>

Nr. 15259 din 24.07.2015 ;

## EXPUNERE DE MOTIVE

**privind aprobarea indicatorilor tehnico - economici la obiectivul de investitii :  
“Construire vestiar si amenajare usa acces la cladirea spitalului de urgenta,  
bransamente si racorduri – municipiul Pascani, jud. Iasi” ;**

Având in vedere prevederile Legii nr. 273/2006, privind finantele publice locale, modificata si completata ;

Avand in vedere si prevederile Legii nr.215/2001 privind administratia publica locala, republicata, cu modificarile si completarile ulterioare ;

Avand in vedere necesitatea majora de asigurare a spatiilor functionale necesare si implicit de imbunatatire a conditiilor de munca prin pentru personalul medical angajat al Spitalului Municipal de Urgenta Pascani ;

In vederea disponibilizarii fondurilor necesare acoperirii valorii executiei lucrarilor de la bugetul local de venituri si cheltuieli, solicit aprobarea Indicatorilor Tehnico – Economici prezentati in Documentatia tehnica – Proiect tehnic si detalii de executie pentru obiectivul de investitii :

**“Construire vestiar si amenajare usa acces la cladirea spitalului de urgenta,  
bransamente si racorduri – municipiul Pascani, jud. Iasi” ;**

Fata de cele prezentate, propun spre dezbatere si aprobare Consiliului Local al municipiului Pascani , proiectul de hotarare in forma prezentata.

PRIMAR  
Ing. Dumitru Pantazi



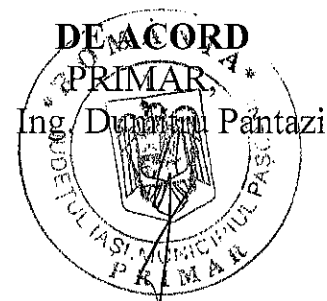

## RAPORT

Având in vedere prevederile Legii nr. 273/2006, privind finantele publice locale, modificata si completata ;

Avand in vedere si prevederile Legii nr.215/2001 privind administratia publica locala, republicata, cu modificarile si completarile ulterioare ;

Având in vedere prevederile Legii nr. 24/2000, privind normele de tehnica legislativa pentru elaborarea actelor normative, republicata, cu modificarile si completarile ulterioare ;

Având in vedere Hotararea Guvernului nr. 28/2008, privind aprobarea conținutului-cadru al documentației tehnico-economice aferente investițiilor publice, precum și a structurii și metodologiei de elaborare a devizului general pentru obiective de investiții și lucrări de intervenții si Ordinul nr. 863/2008 pentru aprobarea "Instrucțiunilor de aplicare a unor prevederi din H.G. nr. 28/2008 privind aprobarea continutului-cadru al documentatiei tehnico-economice aferente investitiilor publice, precum si a structurii si metodologiei de elaborare a devizului general pentru obiective de investitii si lucrari de interventii", cu modificarile si completarile ulterioare ;

Avand in vedere ca dotarile si compartimentarile existente sunt improprii asigurarii unei functionalitati corespunzatoare pentru spatiile destinate vestiarului personalului medical angajat al Spitalului Municipal de Urgenta Pascani, este necesara amenajarea unui spatiu util si modern, corespunzator conditiilor ce trebuie asigurate conform cerintelor actuale impuse de Normativele tehnice si reglementarile legale din domeniu;

Avand in vedere ca pentru finantarea realizarii obiectivului mentionat trebuie disponibilizate fonduri din bugetul local de venituri si cheltuieli ;

Documentatia tehnica – Proiect tehnic si detalii de executie, a fost elaborata de SC ROVIK DESIGN CONSTRUCT SRL Pascani ;

Tinand cont de cele prezentate, Compartimentul Tehnic si Investitii, Directia economica si Serviciul Urbanism, Amenajarea teritoriului din cadrul aparatului de specialitate al Primarului municipiului Pascani, considera ca sunt indeplinite conditiile legale, **avizeaza favorabil** si propune adoptarea Proiectului de Hotarare privind aprobarea indicatorilor tehnico – economici la obiectivul de investitii:

**“Construire vestiar si amenajare usa acces la cladirea spitalului de urgenta, bransamente si racorduri – municipiul Pascani, jud. Iasi” ;**

Compartiment Tehnic si Investitii  
Ing. Vasile Bodnar

Directia Economica,  
Ec. Angelica Labontu

Serviciul Urbanism, Amenajarea teritoriului  
Ing. Ciprian Prisecaru



**ROMANIA**  
JUDEȚUL IAȘI  
**PRIMĂRIA MUNICIPIULUI PAȘCANI**  
Str. Ștefan cel Mare, nr.16, cod: 705200  
Telefon: 0232-762300;0232-762530; Fax: 0232-766259;  
e-mail: [office@primariapascani.ro](mailto:office@primariapascani.ro)  
[www.primariapascani.ro](http://www.primariapascani.ro)

**CONSILIUL TEHNICO ECONOMIC**

Nr. 14246 /CTE /24.07.2015

SE APROBĂ,  
PRIMAR  
ING. DUMITRU PANTAZI

Nr. 4 / 24.07.2015



Urmare a convocarii transmise de Presedintele CTE in baza solfietarii Compartimentului Tehnic si Investitii, din cadrul Primariei Municipiului Pascani, pentru emiterea avizului referitor la documentatia tehnica :

**D.T.A.C. – Documentatie tehnica pentru autorizarea constructiei ;**  
**P.Th. + D.E. – Proiect tehnic si Detalii de executie :**

**“CONSTRUIRE VESTIAR SI AMENAJARE USA ACCES LA CLADIREA SPITALULUI DE URGENTA, BRANSAMENTE SI RACORDURI – MUNICIPIUL PASCANI, JUD. IASI” ;**

Documentația tehnică a fost elaborată de către :

**SC ROVIK DESIGN CONSTRUCT S.R.L. PASCANI ;**

În ședința din 24.07.2015, conform Procesului verbal nr. 4 din 24.07.2015,

**CONSILIUL TEHNICO ECONOMIC**  
din cadrul Consiliului Local al municipiului Pascani, emite :

**AVIZ FAVORABIL**

Se vor respecta prevederile legale aflate în vigoare privind achizițiile publice, finanțele publice și autorizarea lucrărilor de construcții.

**PREȘEDINTE C.T.E.**  
**Ing. VASILE AXINTE**

Întocmit  
Ing. IULIAN PERTU