

ROMÂNIA
JUDEȚUL IAȘI
MUNICIPIUL PAȘCANI
CONSILIUL LOCAL

Județul IAȘI
Consiliul Local al Municipiului PAȘCANI
INTRARE / IEȘIRE
Nr. 29
Data: 20.02.2025

AVIZAT,
SECRETAR GENERAL
IRINA JITARU

**PROIECT
HOTĂRÂRE**

privind modificarea și completarea Anexei la Hotărârea Consiliului Local al Municipiului Pașcani nr. 53 /1999 privind aprobarea domeniului public al Municipiului Pașcani, jud. Iași, atestat prin Hotărârea nr. 1354/2001, cu modificările și completările ulterioare, prin actualizarea datelor privitoare la numerele de inventar 149 – Str. Ciocârliei, nr. cadastral 65310 și 162 – str. Pietris, nr. cadastral 65420

Consiliul Local al Municipiului Pașcani, județul Iași;

În baza Referatului de Aprobare nr. 4853 / 19.02.2025, întocmit de către Primarul municipiului Pașcani, domnul Marius-Nicolae Pintilie;

În conformitate cu prevederile art. 557 alin. (2), coroborat cu art. 863 lit. f), art 914 din Legea nr. 287/2009, Codul civil, republicată, cu modificările și completările ulterioare;

În conformitate cu prevederile art. 129 alin (1) și alin (2) lit. c) coroborat cu articolele 286, alin. (1), 289 alin (4) din Ordonanța de urgență a Guvernului nr. 57 din 3 iulie 2019 privind Codul administrativ, cu modificările și completările ulterioare

Având în vedere Anexa nr. 3 - Inventarul bunurilor publice care aparțin domeniului public al municipiului Pașcani la HG nr. 1354/2001 privind atestarea domeniului public al județului Iași, precum și al municipiilor, orașelor și comunelor din județul Iași;

Având în vedere Anexa la Hotărârea Consiliului Local al Municipiului Pașcani nr. 53/1999 privind aprobarea domeniului public al Municipiului Pașcani, județul Iași;

Având în vedere Anexa la Hotărârea Consiliului Local al Municipiului Pașcani nr. 5 din data de 31.01.2017 privind modificarea și completarea Anexei la Hotărârea Consiliului Local al Municipiului Pașcani nr. 53/1999 privind aprobarea domeniului public al Municipiului Pașcani, jud. Iași, atestat prin Hotărârea nr. 1354/2001, cu modificările și completările ulterioare, prin rectificarea suprafeței de teren înscrise la pozițiile 8, 17, 37, 43, 86, 141, 150, 151, 158, 161, 162, 163, 168, 187 și 936;

Având în vedere Anexa la Hotărârea Consiliului Local al Municipiului Pașcani nr. 215 din data de 31.12.2016 privind modificarea și completarea Anexei la Hotărârea Consiliului Local al Municipiului Pașcani nr. 53 /1999 privind aprobarea domeniului public al Municipiului Pașcani, jud. Iași, atestat prin Hotărârea nr.1354/2001, cu modificările și completările ulterioare, prin rectificarea suprafeței de teren înscrise la pozițiile 5, 14, 16, 23, 24, 29, 36, 37, 38, 51, 57, 94, 96, 102, 103, 104, 105, 111, 117,121, 124, 125, 127, 135, 137, 142,144, 147, 149, 153, 154, 155, 157, 159, 160, 164, 165, 167, 189, 518, 519, 520, 521 și 1041;

Având în vedere prevederile Anexei nr. 1 la Hotărârea Consiliului Local al Municipiului Pașcani nr. 264/2022 privind reevaluarea valorilor de inventar pentru bunurile aparținând proprietății publice a Municipiului Pașcani, însușite prin hotărâri ale Consiliului Local al Municipiului Pașcani, județul Iași;

Având în vedere Raportul comun de specialitate, întocmit de către Direcția Economică, Compartimentul Patrimoniu și Contracte și Compartimentul Juridic și Contencios din cadrul aparatului de specialitate al Primarului Municipiului Pașcani, înregistrat sub nr. 4854 / 19.02.2025;

Având în vedere Rapoartele de avizare ale următoarelor comisii de specialitate din cadrul Consiliului Local al Municipiului Pașcani:

- *Comisiei de organizare și dezvoltare urbanistică, realizarea lucrărilor publice, protecția mediului, ecologie, patrimoniu, înregistrat sub nr. _____/____.02.2025;*
- *Comisiei de prognoze economico-sociale, buget, finanțe, industrie, agricultură, silvicultură, prestări servicii, comerț și IMM-uri, programe europene, atragere de fonduri structurale și relații externe, înregistrat sub nr. _____/____.02.2025;*
- *Comisiei juridice, ordine publică, administrație publică, drepturile omului și libertăți cetățenești, înregistrat sub nr. _____/____.02.2025;*

În temeiul dispozițiilor art. 139, alin (1) și ale art. 196 alin (1), lit a) din Ordonanța de Urgență a Guvernului nr. 57 din 3 iulie 2019 privind Codul administrativ, cu modificările și completările ulterioare;

HOTĂRĂȘTE:

Art.1. Se modifică și se completează Anexa la Hotărârea Consiliului Local al Municipiului Pașcani nr. 53 /1999 privind aprobarea domeniului public al Municipiului Pașcani, jud. Iași, atestat prin Hotărârea nr. 1354/2001, cu modificările și completările ulterioare, prin actualizarea datelor privitoare la numerele de inventar 149 – Str. Ciocârliei, nr. cadastral 65310 și 162 – str. Pietriș, nr. cadastral 65420, prezentate în Anexa nr. 1 și în baza planurilor de amplasament și delimitare a imobilului conform Anexei nr. 2, părți integrante din prezenta hotărâre.

Art.2. Comisia nominalizată prin Dispoziția Primarului Municipiului Pașcani nr. 1431 / 27.11.2020 va actualiza inventarul bunurilor care alcătuiesc domeniul public al Municipiului Pașcani în termen de 90 de zile de la data adoptării prezentei hotărâri.

Art.3. Prezenta hotărâre va fi dusă la îndeplinire de către Primarul Municipiului Pașcani prin Direcția Economică, Serviciul Urbanism și Amenajări Teritoriale, Compartimentul Patrimoniu și Contracte, Compartimentul Juridic și Contencios.

Art.4. Începând cu data adoptării prezentei hotărâri orice prevederi contrare se abrogă.

Art.5. Serviciul Administrație Publică va comunica, în copie, prezenta hotărâre către:

- Instituția Prefectului județului Iași;
- Primarul municipiului Pașcani;
- Direcția Economică;
- Serviciul Urbanism și Amenajări Teritoriale;
- Compartimentul Patrimoniu și Contracte;
- Compartimentul Juridic și Contencios.

PREȘEDINTE DE ȘEDINȚĂ
CONSILIER LOCAL,

CONTRASEMNEAZĂ PENTRU LEGALITATE
SECRETAR GENERAL,

IRINA JITARU

Nr. _____
Din _____02.2025

INIȚIATOR:
PRIMARUL MUNICIPIULUI PAȘCANI
MARIUS-NICOLAE PINTILIE

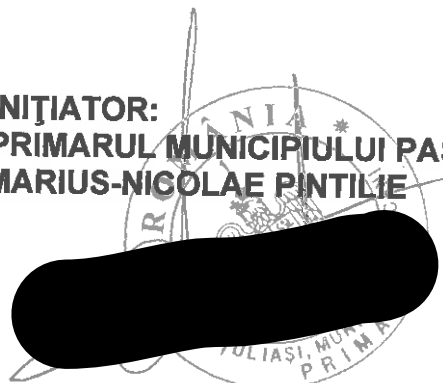

INVENTARUL
bunurilor care aparțin domeniului public al municipiului Pașcani – completare

Nr. Crt. (inv.)	Codul de clasificare	Denumirea bunului	Elemente de identificare	Anul dobândirii sau dării în folosință	Valoarea de inventar [LEI]	Situația actuală	juridică
0	1	2	3	4	5	6	
149	1.3.7.2	Str. "Ciocărliei" – Tronson II	Lmed = 56,00 m; lmed = 6,40m; Stot = 355 mp ; - Balast ; - indicatori cadastrali : T. 25, P. 1136/101, mun. Pașcani, jud. Iași din str. PIETRIȘ în str. PIETRIȘ; - Nr cadastral 65310	1968	106.099,13	Proprietate publică HG 1354 / 2001 HCL 53 / 1999	
162	1.3.7.2	Str. "Pietriș"	Lmed = 1.231 m ; lmed = 9,52 m; Stot= 11.714 mp - Balast ; - indicatori cadastrali : T.0, P. 1139 ; T. 25, P. 1136/100; T. 26, P. 1143 -Mun Pașcani, jud. Iași din str. GAȘTEȘTI în str. FLORILOR ; - podeț beton 2 x 4 m - Nr cadastral 62420	1968	201.333,20	Proprietate publică HG 1354 / 2001 HCL 53 / 1999	

Întocmit,

Comp. Patrimoniu și Contracte
Cons. Jr. Bogdan Lungu

Serviciul Buget, Financiar, Contabilitate
Șef Serv. Ana Grigoraș



ANEXA NR. 2
H.R.L. MR - DIM - 02.2025

PLAN DE AMPLASAMENT SI DELIMITARE A CORPULUI DE PROPRIETATE

(Intravilan)
Scara 1 : 500

Nr. Cadastral	Suprafata masurata	Judetul: Iasi
	355.00 mp	Adresa corpului de proprietate:
Cartea Funciara Nr.		Intravilan Mun. Pascani (Gâștești), Str. Ciocârliei, tarla 25, parcela 1136/101, Jud. Iasi
		Unitatea administrativ-teritoriala: Mun. Pascani

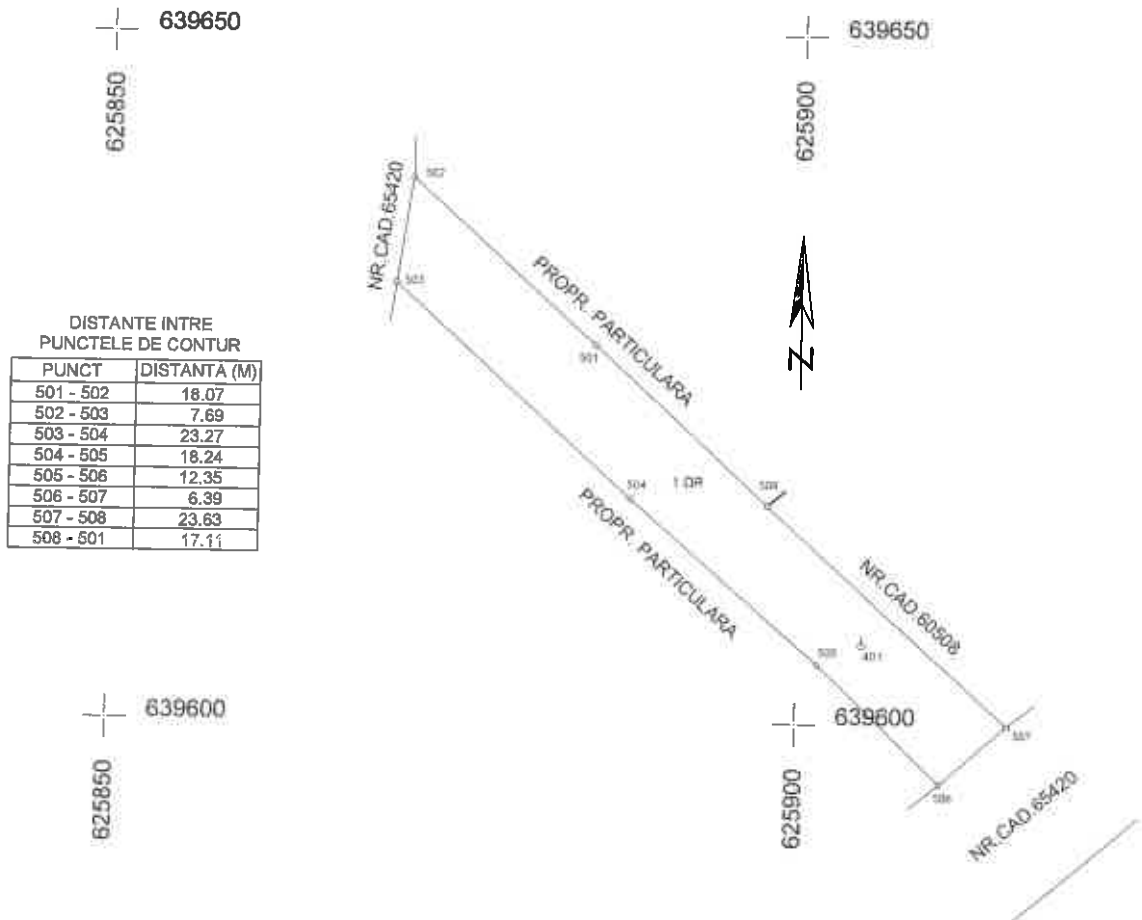

DISTANTE INTRE PUNCTELE DE CONTUR

PUNCT	DISTANTA (M)
501 - 502	18.07
502 - 503	7.69
503 - 504	23.27
504 - 505	18.24
505 - 506	12.35
506 - 507	6.39
507 - 508	23.63
508 - 501	17.11

A. Date referitoare la teren			
Nr. Parcela	Categorie de folosinta	Suprafata (mp)	Mentuni
1	DR	355.00	Teren neimprejmuit. Str. Ciocârliei - tronson 2 - lungime strada 56.00 mp
Total		355.00	
B. Date referitoare la constructii			
Cod Constr.	Destinatia	Suprafata construita la sol (mp)	Mentuni
Total			
Suprafata totala masurata = 355.00 mp			
<p>Executant autorizat: S.C. AGENTIA DE CONSULTANTA SI MASURATORI TERESTRE S.R.L.</p> <p>Confirm executarea masuratorilor la teren, corectitudinea intocmirii documentatiei cadastrale si corespondenta acesteia cu realitatea din teren</p> <p>Data: 28.01.2025</p>			

1/2

PLAN DE AMPLASAMENT SI DELIMITARE A CORPULUI DE PROPRIETATE

(Intravilan)
Scara 1 : 2000

Nr. Cadastral	Suprafata masurata	Judetul; Iasi
Cartea Funciara Nr.	11714.00 mp	Adresa corpului de proprietate:
		Intravilan Mun. Pascani (Găstești) , Str. Pietriș, taratele 0 si 25, parcelele 1139 DS, 1136/100 A, Jud. Iasi
		Unitatea administrativ-teritoriala: Mun. Pascani

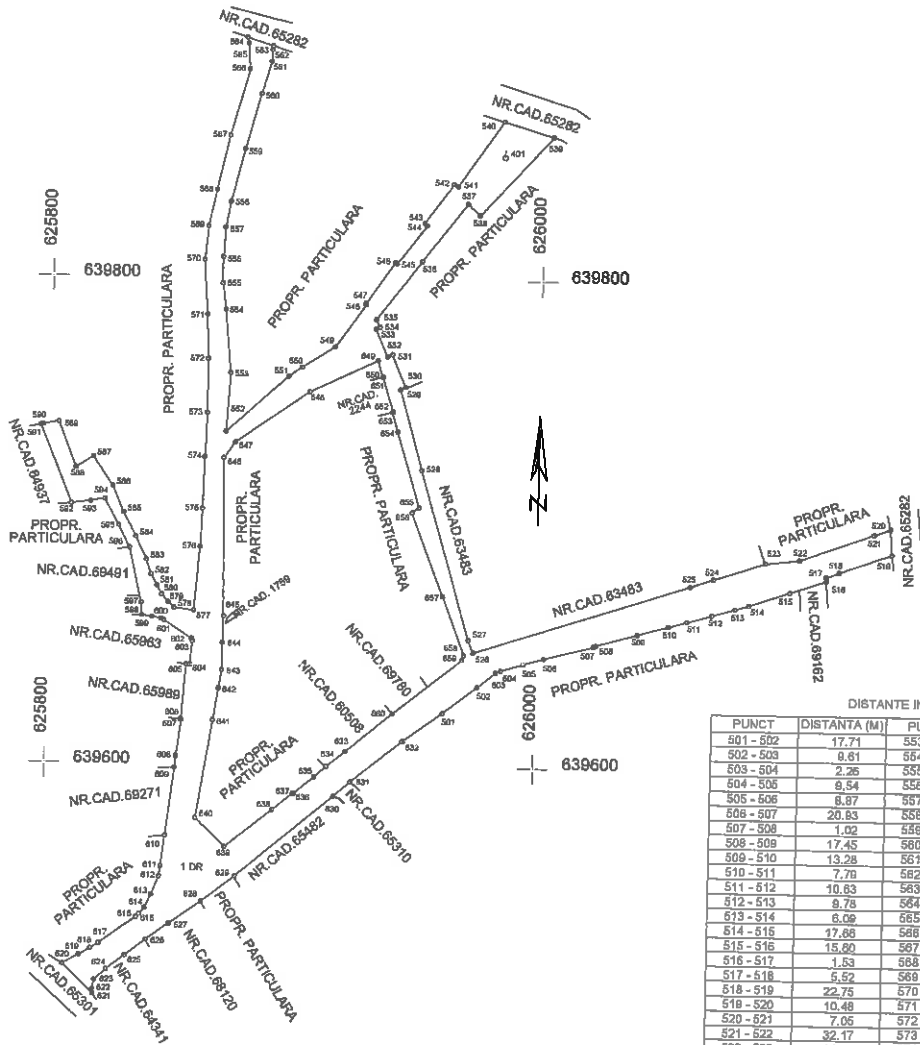

DISTANTE INTRE PUNCTELE DE CONTUR

PUNCT	DISTANTA (M)	PUNCT	DISTANTA (M)	PUNCT	DISTANTA (M)
501 - 502	17.71	553 - 504	25.95	805 - 606	22.57
502 - 503	0.81	564 - 505	10.83	806 - 607	0.58
503 - 504	2.26	555 - 506	10.73	807 - 608	14.83
504 - 505	6.54	556 - 507	12.19	808 - 609	4.74
505 - 506	8.87	557 - 508	10.75	809 - 610	28.01
506 - 507	20.83	558 - 509	22.38	810 - 611	12.73
507 - 508	1.02	559 - 510	23.88	811 - 612	4.15
508 - 509	17.45	560 - 511	13.98	812 - 613	8.04
509 - 510	13.28	561 - 512	4.87	813 - 614	6.07
510 - 511	7.70	562 - 513	1.51	814 - 615	3.28
511 - 612	10.83	563 - 514	11.18	815 - 616	1.85
512 - 513	9.78	564 - 515	2.57	816 - 617	18.50
513 - 514	0.09	565 - 516	10.74	817 - 618	4.07
514 - 515	17.06	566 - 517	28.80	818 - 619	5.23
515 - 516	15.80	567 - 518	23.09	819 - 620	7.74
516 - 517	1.53	568 - 519	15.14	820 - 621	17.78
517 - 518	5.52	569 - 520	14.00	821 - 622	1.92
518 - 519	22.75	570 - 521	22.39	822 - 623	3.95
519 - 520	10.48	571 - 522	18.08	823 - 624	6.48
520 - 621	7.05	572 - 523	22.23	824 - 625	9.82
521 - 522	32.17	573 - 524	18.20	825 - 626	10.55
522 - 523	14.22	574 - 525	21.39	826 - 627	11.42
523 - 524	22.32	575 - 526	15.59	827 - 628	15.97
524 - 525	9.88	576 - 527	26.23	828 - 629	17.26
525 - 526	92.86	577 - 528	8.16	829 - 630	51.74
526 - 527	5.49	578 - 529	3.27	830 - 631	9.06
527 - 528	72.28	579 - 530	4.30	831 - 632	26.84
528 - 529	34.54	580 - 531	3.92	832 - 531	20.02
529 - 530	2.23	581 - 532	5.23	833 - 634	9.94
530 - 531	14.33	582 - 533	6.44	834 - 635	6.38
531 - 532	2.21	583 - 534	10.30	835 - 636	10.79
532 - 533	12.40	584 - 535	11.09	836 - 637	0.36
533 - 534	1.83	585 - 536	11.77	837 - 638	10.87
534 - 535	3.35	586 - 537	14.43	838 - 639	24.64
535 - 536	30.04	587 - 538	8.28	839 - 640	18.83
536 - 537	30.16	588 - 539	20.07	840 - 641	40.87
537 - 538	8.91	589 - 540	8.29	841 - 642	13.33
538 - 539	44.05	590 - 541	1.05	842 - 643	7.79
539 - 540	21.39	591 - 542	34.73	843 - 644	11.17
540 - 541	32.89	592 - 543	7.98	844 - 645	10.89
541 - 542	1.93	593 - 544	5.91	845 - 646	64.85
542 - 543	20.00	594 - 545	12.13	846 - 647	7.88
543 - 544	1.42	595 - 546	10.19	847 - 648	38.89
544 - 545	18.88	596 - 547	23.02	848 - 649	30.56
545 - 546	0.76	597 - 548	6.22	849 - 650	7.09
546 - 547	20.35	598 - 549	3.97	850 - 651	0.13
547 - 548	0.84	599 - 550	3.93	851 - 652	15.00
548 - 549	21.16	600 - 551	1.28	852 - 653	0.31
549 - 550	15.89	601 - 552	13.51	853 - 654	8.43
550 - 651	6.62	602 - 603	1.16	854 - 655	32.81
551 - 652	34.25	603 - 604	9.80	855 - 656	3.69
552 - 553	24.25	604 - 605	1.45	856 - 657	38.58
				857 - 658	25.80
				858 - 659	2.11
				859 - 660	36.02
				860 - 633	24.73

A. Date referitoare la teren			
Nr. Parcela	Categorie de folosinta	Suprafata (mp)	Mentluni
1	DR	11714.00	
Total		11714.00	Teren neimpreguit, Str. Pietriș - lungime drum 1231 m
B. Date referitoare la constructii			
Cod Constr.	Destinatia	Suprafata construita la sol (mp)	Mentluni
Total			

Suprafata totala masurata = 11714.00 mp

Executant autorizat:
S.C. AGENTIA DE CONSULTANTA SI MASURATORI TERESTRE S.R.L.

Confirm executarea masuratorilor la teren, corectitudinea întocmirii documentatiei cadastrale si corespondenta acesteia cu realitatea din teren

Data: 28.01.2025

2/2



REFERAT DE APROBARE

privind modificarea și completarea Anexei la Hotărârea Consiliului Local al Municipiului Pașcani nr. 53 /1999 privind aprobarea domeniului public al Municipiului Pașcani, jud. Iași, atestat prin Hotărârea nr. 1354/2001, cu modificările și completările ulterioare, prin actualizarea datelor privitoare la numerele de inventar 149 – Str. Ciocârliei, trinșon II, nr. cadastral 65310 și 162 – str. Pietriș, nr. cadastral 65420

În conformitate cu prevederile art. 557 alin. (2), coroborat cu art. 863 lit. f), art. 914 din Legea nr. 287/2009, Codul civil, republicată, cu modificările și completările ulterioare;

În conformitate cu prevederile art. 129 alin (1) și alin (2) lit. c) coroborat cu articolele 286, alin. (1), 289 alin (4) din Ordonanța de urgență a Guvernului nr. 57 din 3 iulie 2019 privind Codul administrativ, cu modificările și completările ulterioare;

Având în vedere Anexa nr. 3 - Inventarul bunurilor publice care aparțin domeniului public al Municipiului Pașcani la HG nr. 1354/2001 privind atestarea domeniului public al județului Iași, precum și al municipiilor, orașelor și comunelor din județul Iași;

Având în vedere Anexa la Hotărârea Consiliului Local al Municipiului Pașcani nr. 53/1999 privind aprobarea domeniului public al Municipiului Pașcani, județul Iași;

Având în vedere prevederile Anexei nr. 1 la Hotărârea Consiliului Local al Municipiului Pașcani nr. 264 /2022 privind reevaluarea valorilor de inventar pentru bunurile aparținând proprietății publice a Municipiului Pașcani, însușite prin hotărâri ale Consiliului Local al Municipiului Pașcani, județul Iași;

În vederea evidențierii corecte și reale a situațiilor de fapt în cadrul documentelor de inventariere a bunurilor proprietate publică la nivelul Primăriei Municipiului Pașcani;

Față de cele mai sus expuse propun spre dezbatere și aprobare Consiliului Local al municipiului Pașcani, proiectul de hotărâre privind modificarea și completarea Anexei la Hotărârea Consiliului Local al Municipiului Pașcani nr. 53 /1999 privind aprobarea domeniului public al Municipiului Pașcani, jud. Iași, atestat prin Hotărârea nr. 1354/2001, cu modificările și completările ulterioare, prin actualizarea datelor privitoare la numerele de inventar 149 – Str. Ciocârliei, nr. cadastral 65310 și 162 – str. Pietriș, nr. cadastral 65420, în forma prezentată.

PRIMAR
Marius Nicolae Pintilie

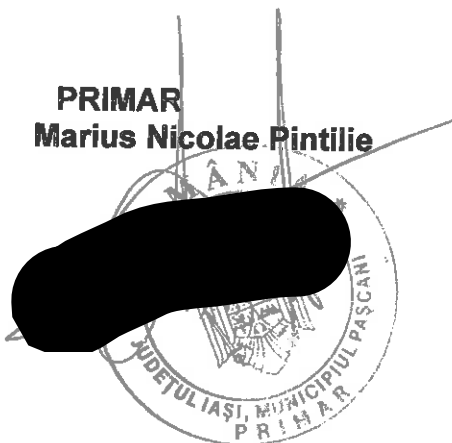

R A P O R T

privind modificarea și completarea Anexei la Hotărârea Consiliului Local al Municipiului Pașcani nr. 53 /1999 privind aprobarea domeniului public al Municipiului Pașcani, jud. Iași, atestat prin Hotărârea nr. 1354/2001, cu modificările și completările ulterioare, prin actualizarea datelor privitoare la numerele de inventar 149 – Str. Ciocârliei, nr. cadastral 65310 și 162 – str. Pietriș, nr. cadastral 65420

În baza Referatului de Aprobare nr. 4854 / 19 .02.2025, întocmit de către Primarul municipiului Pașcani, domnul Marius-Nicolae Pintilie;

În conformitate art. 557 alin (2) coroborat cu prevederile art. 863 lit. f) și art. 914 din Legea nr. 287/2009, Codul civil, republicată și actualizată, potrivit căror :

- art. 557, alin (2): "În cazurile prevăzute de lege, proprietatea se poate dobândi prin efectul unui act administrativ."

- art. 863, lit. f) : "Cazurile de dobândire a dreptului de proprietate publică. Dreptul de proprietate publică se dobândește:

f) prin alte moduri stabilite de lege."

- art. 914 : " Modificarea descrierii imobilului

Proprietarul imobilului înscris în cartea funciară va putea cere oricând modificarea mențiunilor din cartea funciară privitoare la descrierea, destinația sau suprafața acestuia, în condițiile legii. "

În conformitate cu prevederile art. 129 alin (1) și alin (2) lit. c) coroborat cu articolele 286, alin. (1), 289 alin (4) din Ordonanța de urgență a Guvernului nr. 57 din 3 iulie 2019 privind Codul administrativ, cu modificările și completările ulterioare, potrivit căror :

- art. 129 alin (1) și alin (2) : " Atribuțiile consiliului local

(1) Consiliul local are inițiativă și hotărăște, în condițiile legii, în toate problemele de interes local, cu excepția celor care sunt date prin lege în competența altor autorități ale administrației publice locale sau centrale.

(2) Consiliul local exercită următoarele categorii de atribuții:

c) atribuții privind administrarea domeniului public și privat al comunei, orașului sau municipiului;

- art. 286 : " Domeniu public

(1) Domeniul public este alcătuit din bunurile prevăzute la art. 136 alin. (3) din Constituție, din cele stabilite în anexele nr. 2-4 și din orice alte bunuri care, potrivit legii sau prin natura lor, sunt de uz sau de interes public, și sunt dobândite de stat sau de unitățile administrativ-teritoriale prin unul dintre modurile prevăzute de lege.

(2) Domeniul public al statului este alcătuit din bunurile prevăzute la art. 136 alin. (3) din Constituție, din cele prevăzute în anexa nr. 2, precum și din alte bunuri care, potrivit legii sau prin natura lor, sunt de uz sau de interes public național.

(3) Domeniul public al județului este alcătuit din bunurile prevăzute în anexa nr. 3, precum și din alte bunuri de uz sau de interes public județean, declarate ca atare prin hotărâre a consiliului județean, dacă nu sunt declarate prin lege ca fiind bunuri de uz sau de interes public național.

(4) Domeniul public al comunei, al orașului sau al municipiului este alcătuit din bunurile prevăzute în anexa nr. 4, precum și din alte bunuri de uz sau de interes public local, declarate ca atare prin hotărâre a consiliului local, dacă nu sunt declarate prin lege ca fiind bunuri de uz sau de interes public național ori județean."



NR: 4854

DATA: 19/02/2025

COD: 828E

- art 289 alin (4) : "Inventarierea bunurilor din domeniul public al unităților administrativ-teritoriale

(4) Comisia prevăzută la alin. (2) are obligația să actualizeze inventarul bunurilor care alcătuiesc domeniul public al unității administrativ-teritoriale în termen de cel mult 90 de zile de la modificarea regimului juridic al bunurilor respective."

Având în vedere Anexa nr. 3 - Inventarul bunurilor publice care aparțin domeniului public al Municipiului Pașcani la HG nr. 1354/2001 privind atestarea domeniului public al județului Iași, precum și al municipiilor, orașelor și comunelor din județul Iași;

Având în vedere Anexa la Hotărârea Consiliului Local al Municipiului Pașcani nr. 53/1999 privind aprobarea domeniului public al Municipiului Pașcani, județul Iași;

Având în vedere Anexa la Hotărârea Consiliului Local al Municipiului Pașcani nr. 5 din data de 31.01.2017 privind modificarea și completarea Anexei la Hotărârea Consiliului Local al Municipiului Pașcani nr. 53/1999 privind aprobarea domeniului public al Municipiului Pașcani, jud. Iaș, atestat prin Hotărârea nr. 1354/2001, cu modificările și completările ulterioare, prin rectificarea suprafeței de teren înscrise la pozițiile 8, 17, 37, 43, 86, 141, 150, 151, 158, 161, 162, 163, 168, 187 și 936;

Având în vedere Anexa la Hotărârea Consiliului Local al Municipiului Pașcani nr. 215 din data de 31.12.2016 privind modificarea și completarea Anexei la Hotărârea Consiliului Local al Municipiului Pașcani nr. 53 /1999 privind aprobarea domeniului public al Municipiului Pașcani, jud. Iași, atestat prin Hotărârea nr.1354/2001, cu modificările și completările ulterioare, prin rectificarea suprafeței de teren înscrise la pozițiile 5, 14, 16, 23, 24, 29, 36, 37, 38, 51, 57, 94, 96, 102, 103, 104, 105, 111, 117, 121, 124, 125, 127, 135, 137, 142, 144, 147, 149, 153, 154, 155, 157, 159, 160, 164, 165, 167, 189, 518, 519, 520, 521 și 1041;

Având în vedere prevederile Anexei nr. 1 la Hotărârea Consiliului Local al Municipiului Pașcani nr. 264/2022 privind reevaluarea valorilor de inventar pentru bunurile aparținând proprietății publice a Municipiului Pașcani, însușite prin hotărâri ale Consiliului Local al Municipiului

În vederea evidențierii corecte și reale a situațiilor de fapt în cadrul documentelor de inventariere a bunurilor proprietate publică la nivelul Primăriei Municipiului Pașcani, Direcția Economică, Compartimentul Patrimoniu și Contracte, Compartimentul Juridic și Contencios, din cadrul aparatului de specialitate al Primarului Municipiului Pașcani, înaintează spre analiză și dezbatere Consiliului Local al Municipiului Pașcani proiectul de hotărâre privind modificarea și completarea Anexei la Hotărârea Consiliului Local al Municipiului Pașcani nr. 53 /1999 privind aprobarea domeniului public al Municipiului Pașcani, jud. Iași, atestat prin Hotărârea nr. 1354/2001, cu modificările și completările ulterioare, prin actualizarea datelor privitoare la numerele de inventar 149 – Str. Ciocârliei, nr. cadastral 65310 și 162 – str. Pietriș, nr. cadastral 65420, în forma prezentată de inițiator.

Direcția Economică
Dir. Ex. Angelica Labonțu



Compartimentul Juridic si Contencios
Cons. jr. Dana-Maria Cofariu



Compartiment Patrimoniu si Contracte
Cons. Jr. Bogdan Lungu

